EXCELENTÍSIMO AYUNTAMIENTO
POLICÍA DE ZAMORA

LEYENDA
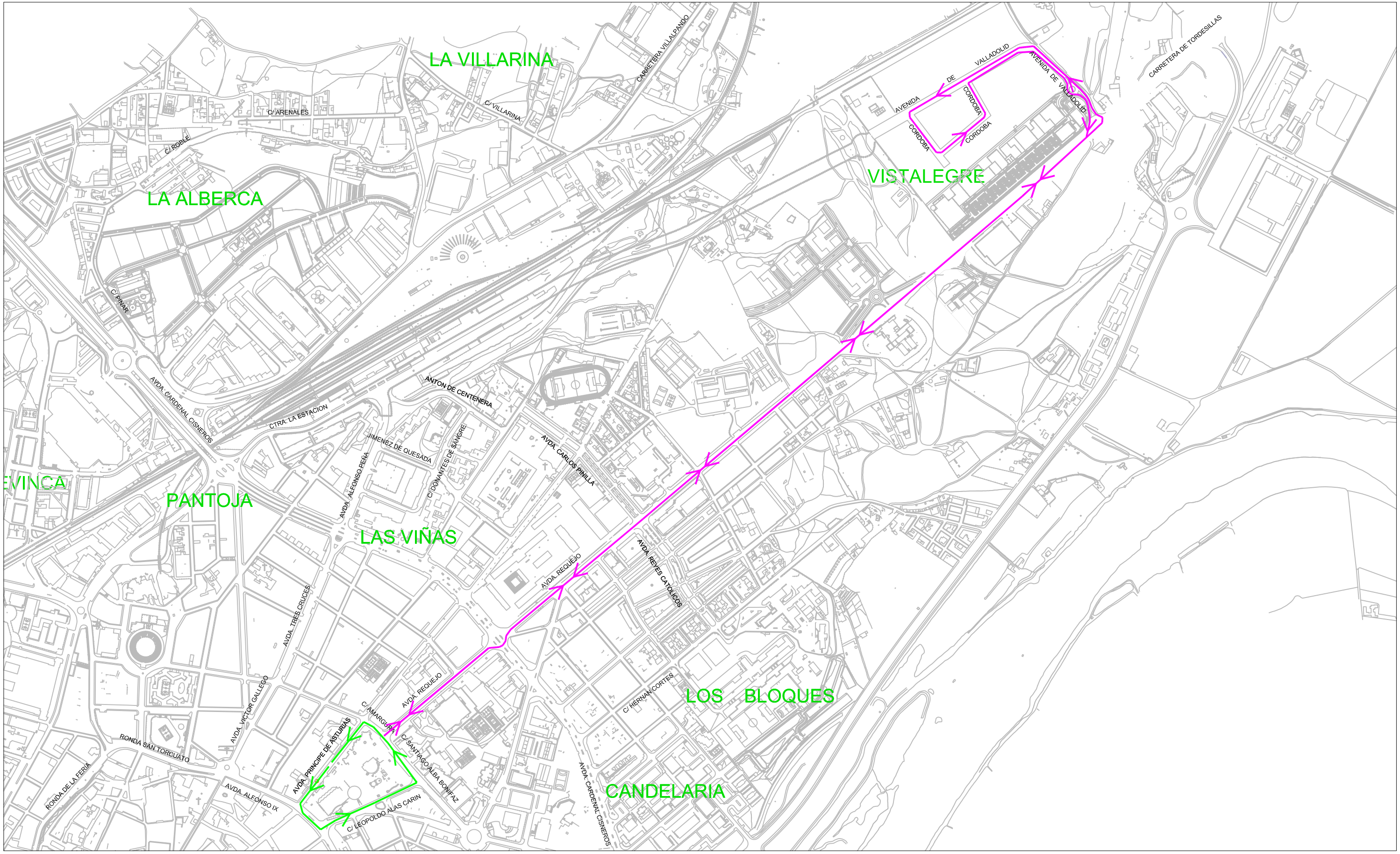
LINEA Nº 7 (Avda. Príncipe de Asturias-Barrio de Vistalegre)
ITINERARIO: Avda. Príncipe de Asturias, Plaza de la Farola, Avda. Portugal, Calle Leopoldo Alas Clarín, Calle Santiago Alba Bonifaz, Avda. Requejo, Ctra. Tordesillas (N-122), Glorieta Vistalegre, Avda. de Valladolid, Calle Córdoba, Avda. de Valladolid, Glorieta Vistalegre, Ctra. Tordesillas, Avda. Requejo, Calle Amargura, Avda. Príncipe de Asturias.