

SUPERFICIE CONSTRUIDA TOTAL DE DERRIBO 1843.75 m²
 VOLUMEN TOTAL DE DERRIBO 6711.00 m³

PROYECTO DE DERRIBO DE EDIFICIO

SITUACION: AVENIDA DE LA FERIA N° 11. ZAMORA.
 FECHA: JUNIO-2018
 PROMOTOR: AYUNTAMIENTO DE ZAMORA
 SUSTITUYE AL PLANO N° CON FECHA:

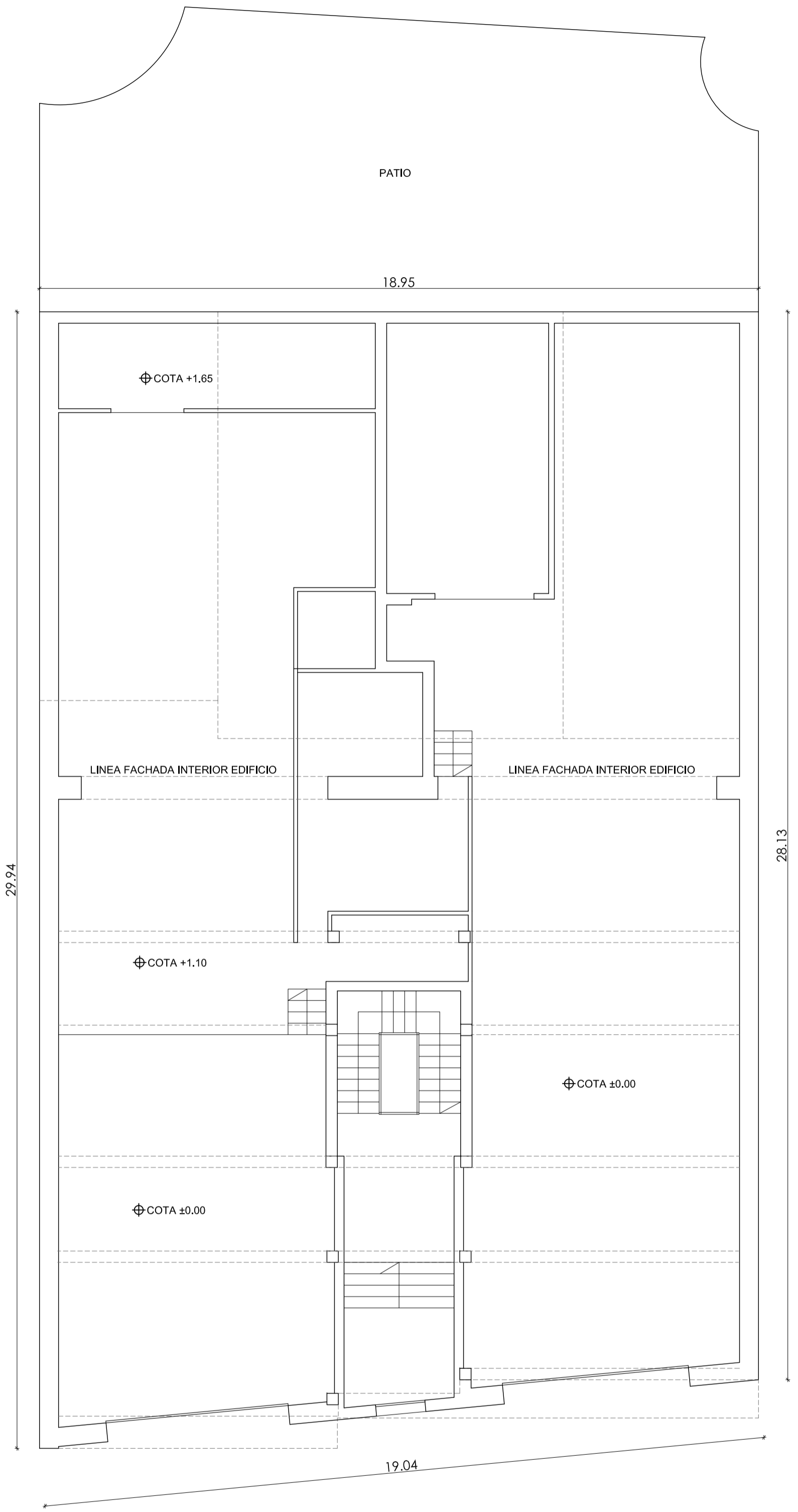

SUPERFICIE DE DERRIBO	CONSTRUIDAS
PLANTA BAJA	550.00 m ²
PLANTA PRIMERA	330.00 m ²
PLANTA SEGUNDA	321.25 m ²
PLANTA TERCERA	321.25 m ²
PLANTA CUARTA	321.25 m ²
TOTAL	1843.75 m²

VOLUMEN DE DERRIBO	6711.00 m ³
--------------------	------------------------

PROYECTO DE DERRIBO DE EDIFICIO

SITUACION: AVENIDA DE LA FERIA Nº 11. ZAMORA.

FECHA: JUNIO-2018

PROMOTOR: AYUNTAMIENTO DE ZAMORA

SUSTITUYE AL PLANO Nº CON FECHA:

02 PLANTA BAJA

Arquitecto: Rafael Bérchez Gómez - Arquitecto colaborador: Ismael Román Garzo

ESCALA: 1/100

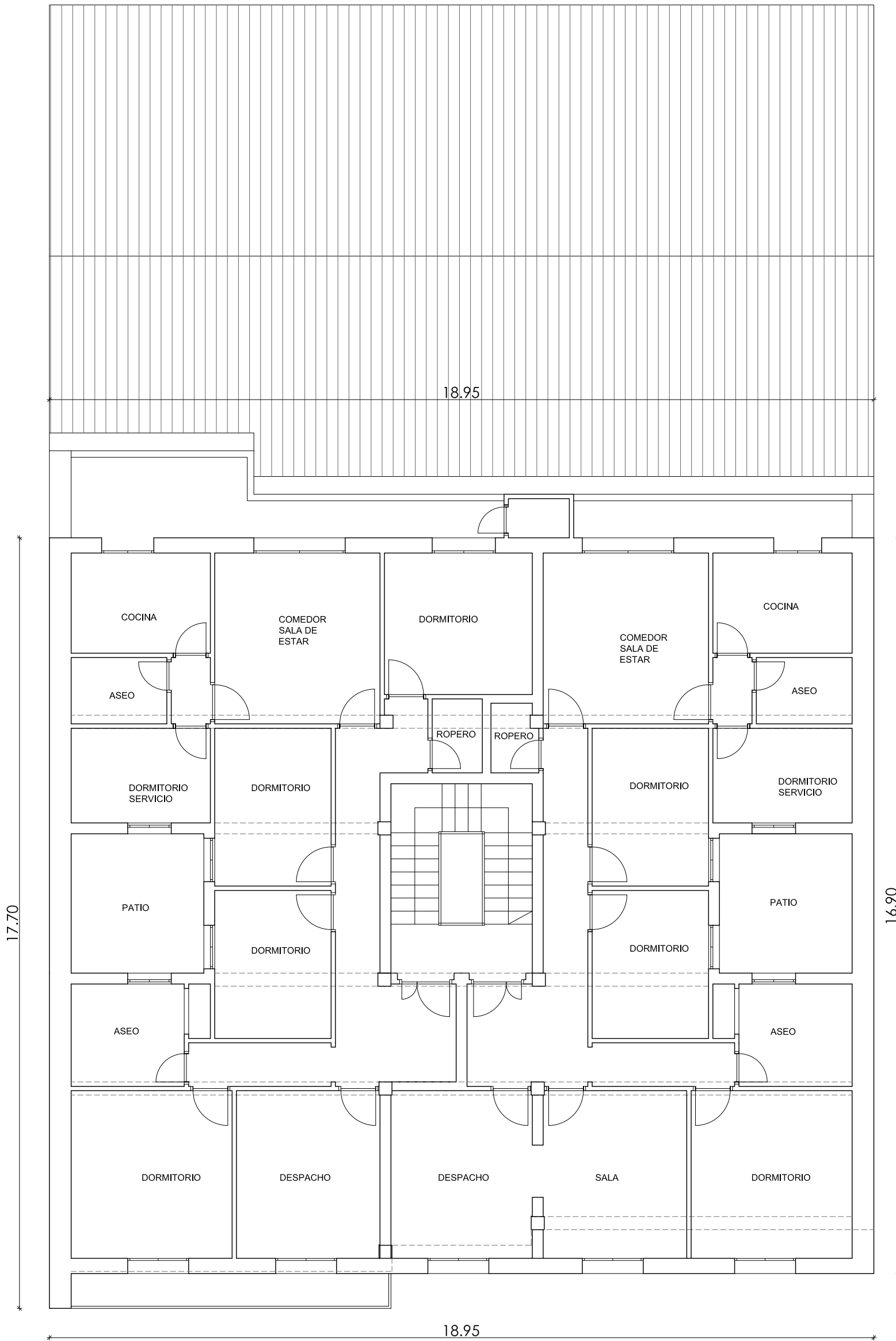

SUPERFICIE DE DERRIBO	CONSTRUIDAS
PLANTA BAJA	550.00 m ²
PLANTA PRIMERA	330.00 m ²
PLANTA SEGUNDA	321.25 m ²
PLANTA TERCERA	321.25 m ²
PLANTA CUARTA	321.25 m ²
TOTAL	1843.75 m²

VOLUMEN DE DERRIBO	6711.00 m ³
--------------------	------------------------

PROYECTO DE DERRIBO DE EDIFICIO

SITUACION: AVENIDA DE LA FERIA Nº 11. ZAMORA.

FECHA: JUNIO-2018

PROMOTOR: AYUNTAMIENTO DE ZAMORA

SUSTITUYE AL PLANO Nº CON FECHA:

03 PLANTA PRIMERA

Arquitecto: Rafael Bérchez Gómez - Arquitecto colaborador: Ismael Román Garzo

ESCALA: 1/100

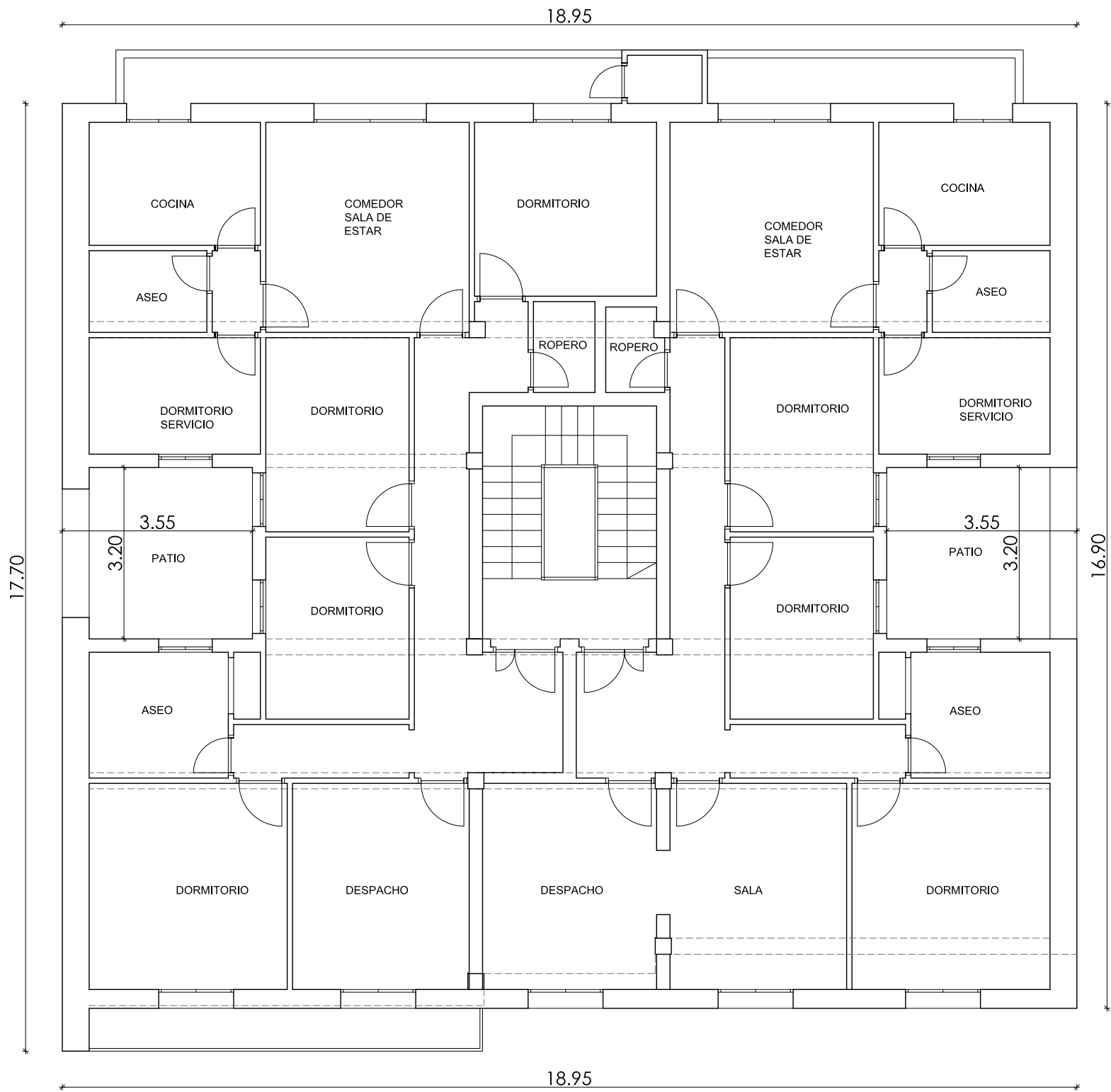

SUPERFICIE DE DERRIBO	CONSTRUIDAS
PLANTA BAJA	550.00 m ²
PLANTA PRIMERA	330.00 m ²
PLANTA SEGUNDA	321.25 m ²
PLANTA TERCERA	321.25 m ²
PLANTA CUARTA	321.25 m ²
TOTAL	1843.75 m ²

VOLUMEN DE DERRIBO	6711.00 m ³
--------------------	------------------------

PROYECTO DE DERRIBO DE EDIFICIO

SITUACION: AVENIDA DE LA FERIA N° 11. ZAMORA.

FECHA: JUNIO-2018

PROMOTOR: AYUNTAMIENTO DE ZAMORA

SUSTITUYE AL PLANO N° CON FECHA:

04 PLANTAS SEGUNDA, TERCERA Y CUARTA

Arquitecto: Rafael Bérchez Gómez - Arquitecto colaborador: Ismael Román Garzo

ESCALA: 1/100



SECCION

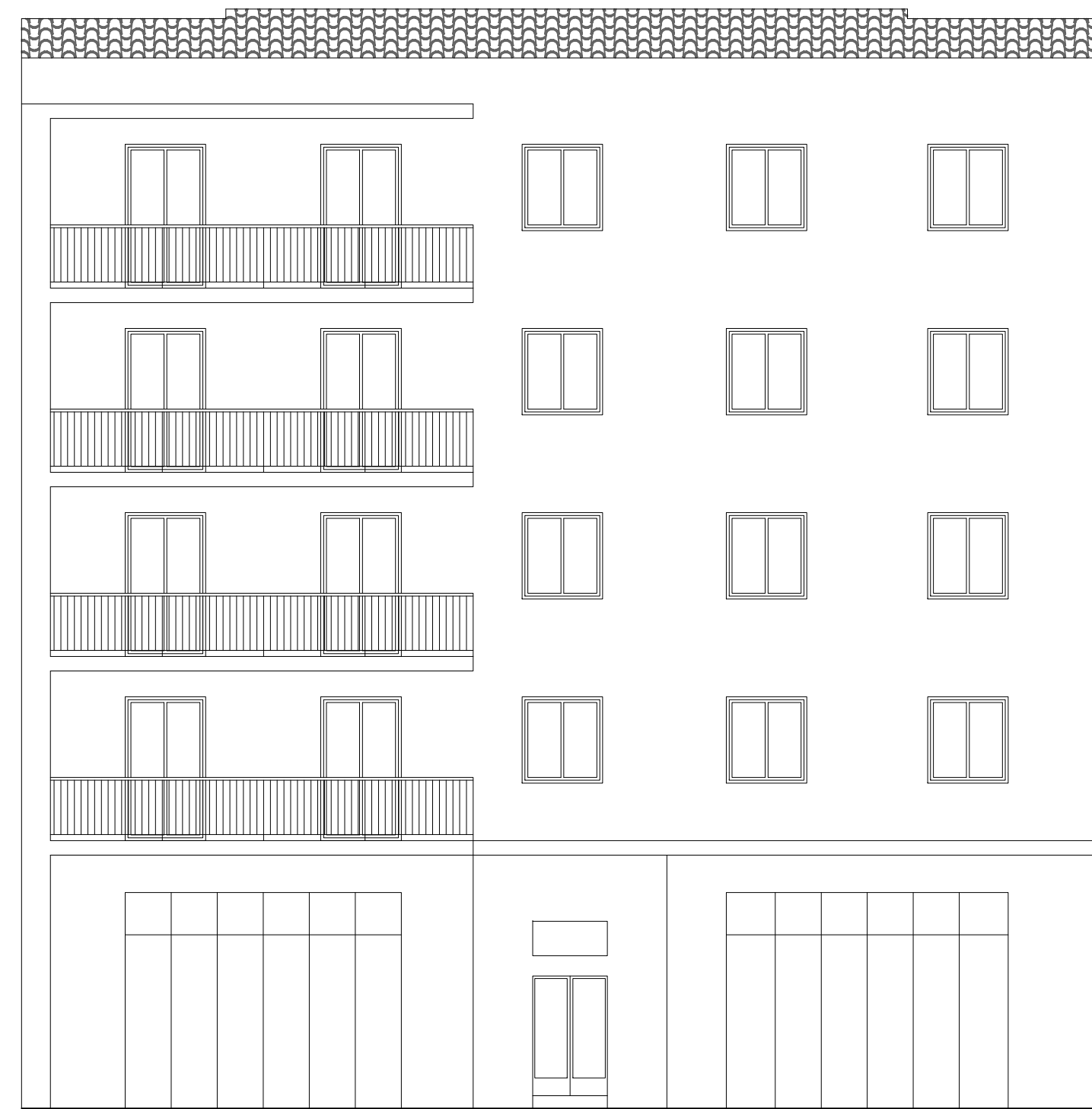

ALZADO

PROYECTO DE DERRIBO DE EDIFICIO

SITUACION: AVENIDA DE LA FERIA Nº 11. ZAMORA.

FECHA: JUNIO-2.018

PROMOTOR: AYUNTAMIENTO DE ZAMORA

SUSTITUYE AL PLANO Nº CON FECHA:





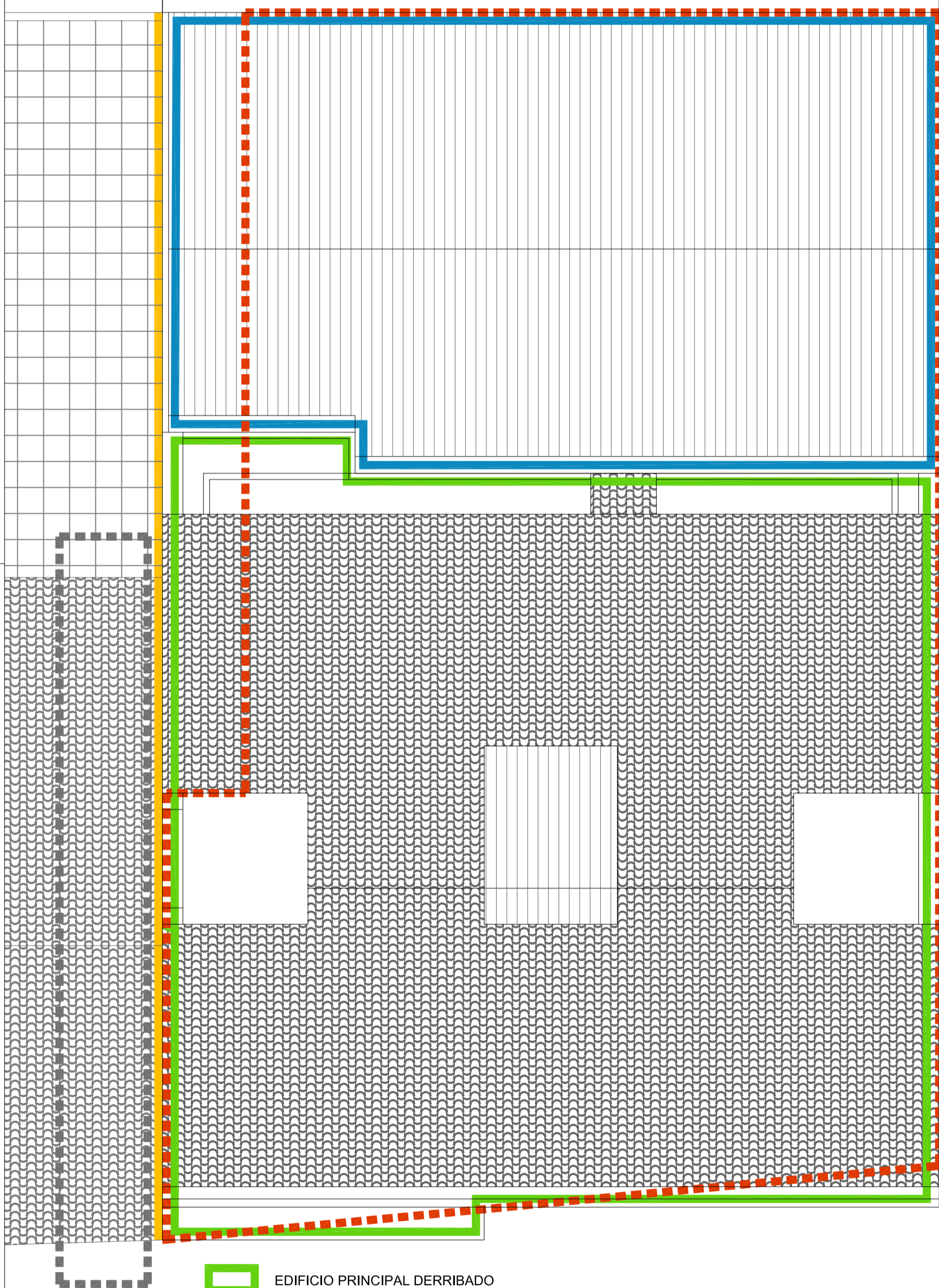
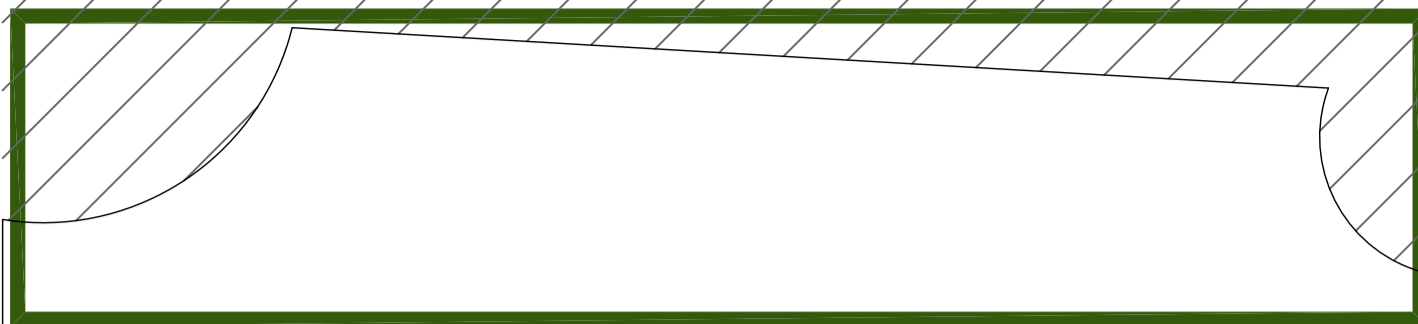

05 ALZADO, SECCIÓN

Arquitecto: Rafael Bérchez Gómez - Arquitecto colaborador: Ismael Román Garzo

ESCALA: 1/100

MURALLA



-  EDIFICIO PRINCIPAL DERRIBADO
-  NAVE EN PLANTA BAJA
-  EXPLANACION NIVELACION CON TERRENO COLINDANTE
-  ELIMINACION DE ARBUSTOS Y MALEZA ZONA COLINDANTE MURALLA
-  TRATAMIENTO MURO MEDIANERO CON AISLAMIENTO PROYECTADO
-  SISTEMA TEMPORAL DE PROTECCION

PROYECTO DE DERRIBO DE EDIFICIO

SITUACION: AVENIDA DE LA FERIA Nº 11. ZAMORA.

FECHA: JUNIO-2.018

PROMOTOR: AYUNTAMIENTO DE ZAMORA

SUSTITUYE AL PLANO N° CON FECHA: