

MAPA ESTRATÉGICO DE RUIDO DE ZAMORA 2012

MAPAS II

MAPAS DE NIVELES SONOROS (VOL. III) RUIDO TOTAL



U.T.E.



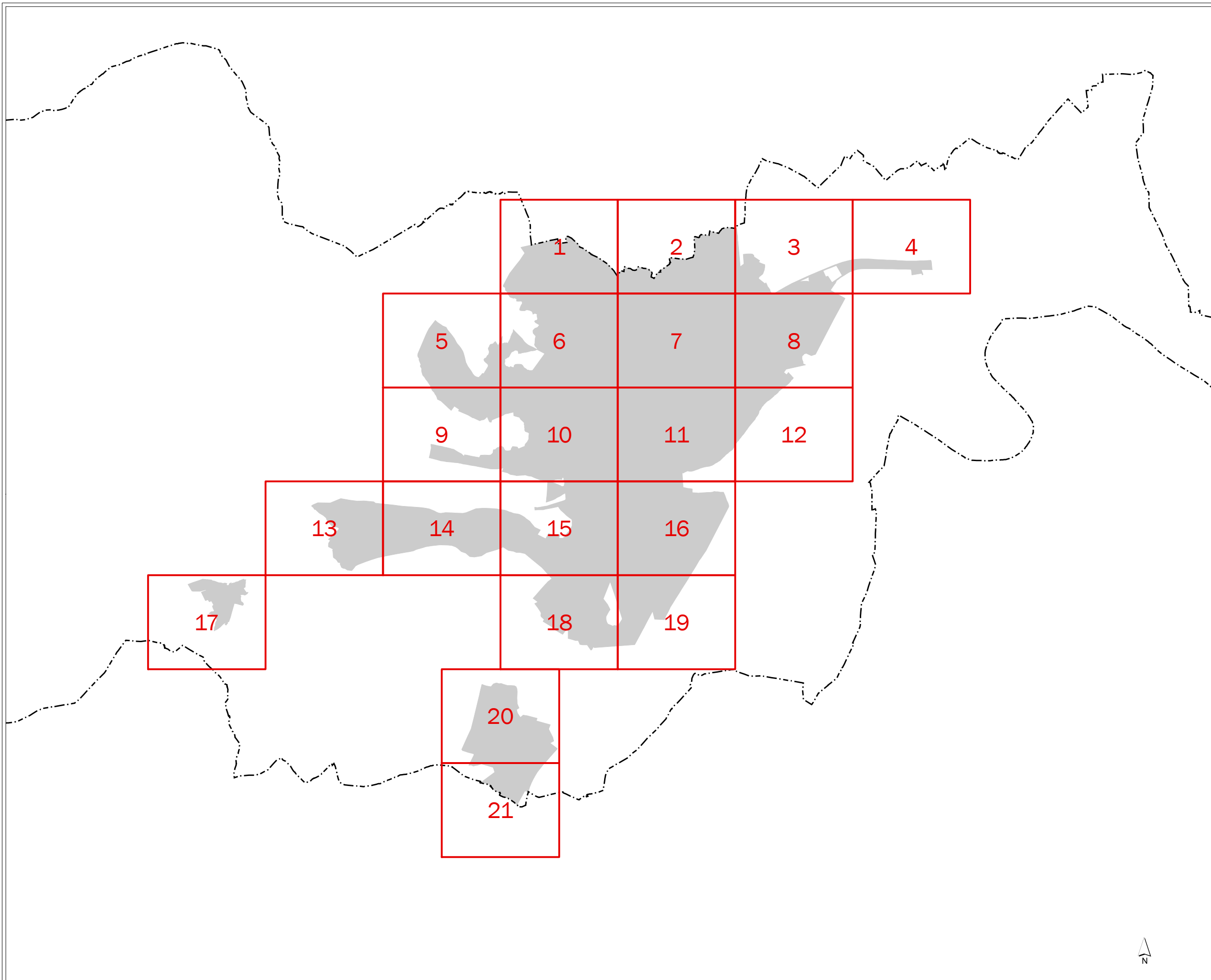

**MAPA ESTRATÉGICO
DE RUIDO DE
ZAMORA**

- LEYENDA**
- MINUTA DE DISTRIBUCIÓN**
- Hojas representadas
 - Hojas no representadas
- ELEMENTOS CARTOGRÁFICOS**
- Término municipal
 - Área de estudio



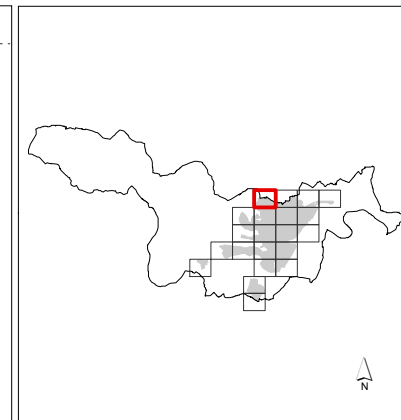
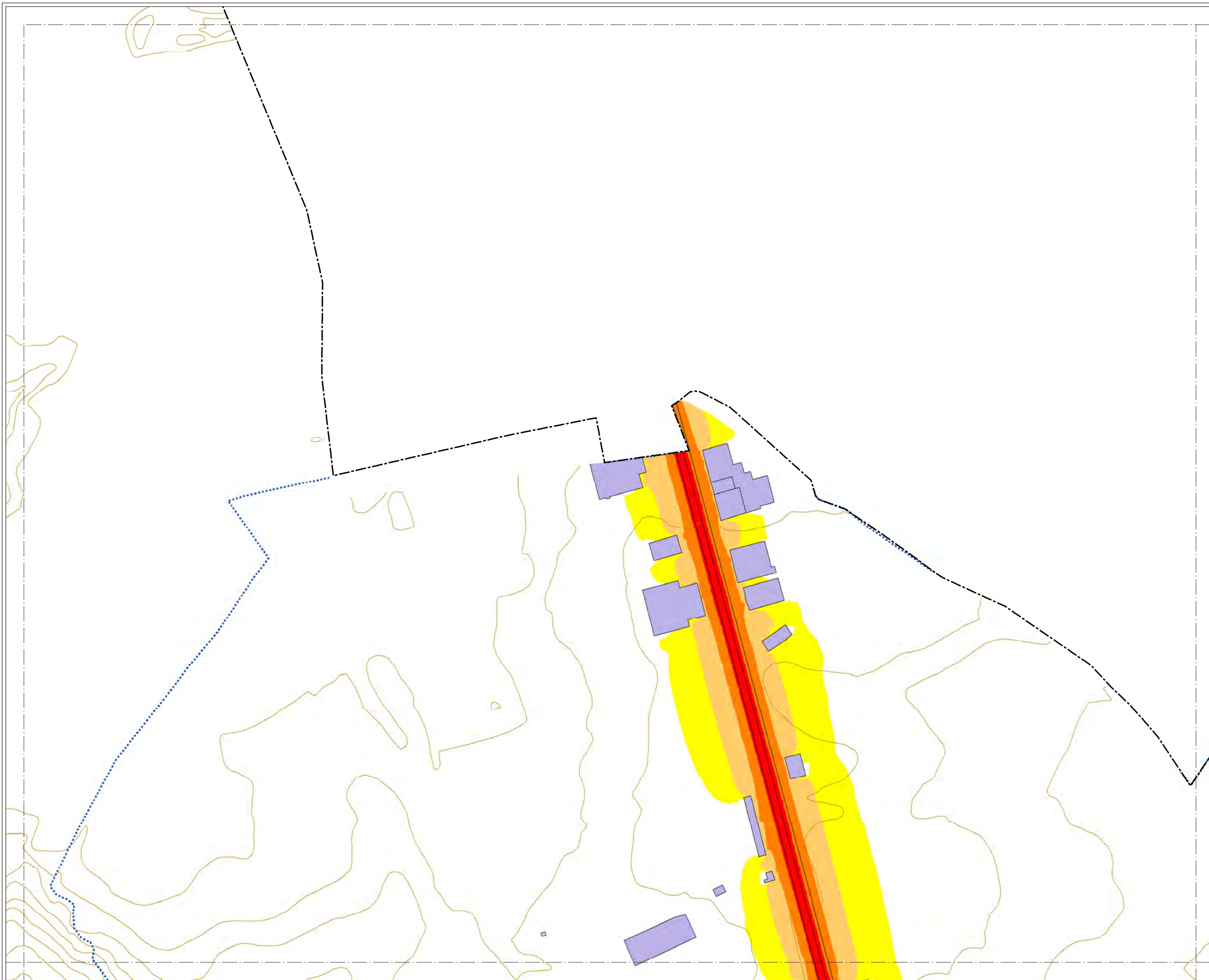

MAPA ESTRATÉGICO DE RUIDO DE ZAMORA

LEYENDA

NIVELES SONOROS (dBA)

< 55	65-70
55-60	70-75
60-65	> 75

TIPOS DE EDIFICIOS

Uso sanitario o docente
Uso residencial
Uso terciario
Uso industrial
Uso infraestructuras

ELEMENTOS CARTOGRAFICOS

Término municipal
Área de estudio
Curva de nivel
Curso fluvial
Carretera
Ferrocarril
Zona verde
Otros elementos

EXPOSICIÓN AL RUIDO

Estimación del nº de personas cuyas viviendas están expuestas a cada rango de Ld para ruido total en el municipio.

Ld (dBA)	Personas (centenas)
55-60	109
60-65	117
65-70	60
70-75	3
> 75	0

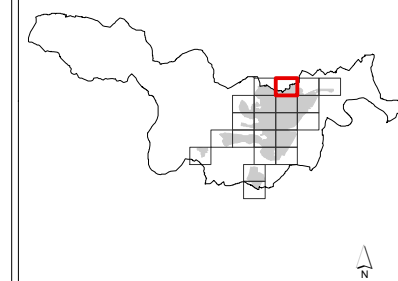

MAPA ESTRATÉGICO DE RUIDO DE ZAMORA

LEYENDA

NIVELES SONOROS (dBA)

< 55	65-70
55-60	70-75
60-65	> 75

TIPOS DE EDIFICIOS

Usos sanitarios o docentes
Uso residencial
Uso terciario
Uso industrial
Uso infraestructuras

ELEMENTOS CARTOGRAFICOS

Término municipal
Área de estudio
Curva de nivel
Curso fluvial
Carretera
Ferrocarril
Zona verde
Otros elementos

EXPOSICIÓN AL RUIDO

Estimación del nº de personas cuyas viviendas están expuestas a cada rango de Ld para ruido total en el municipio.

Ld (dBA)	Personas (centenas)
55-60	109
60-65	117
65-70	60
70-75	3
> 75	0

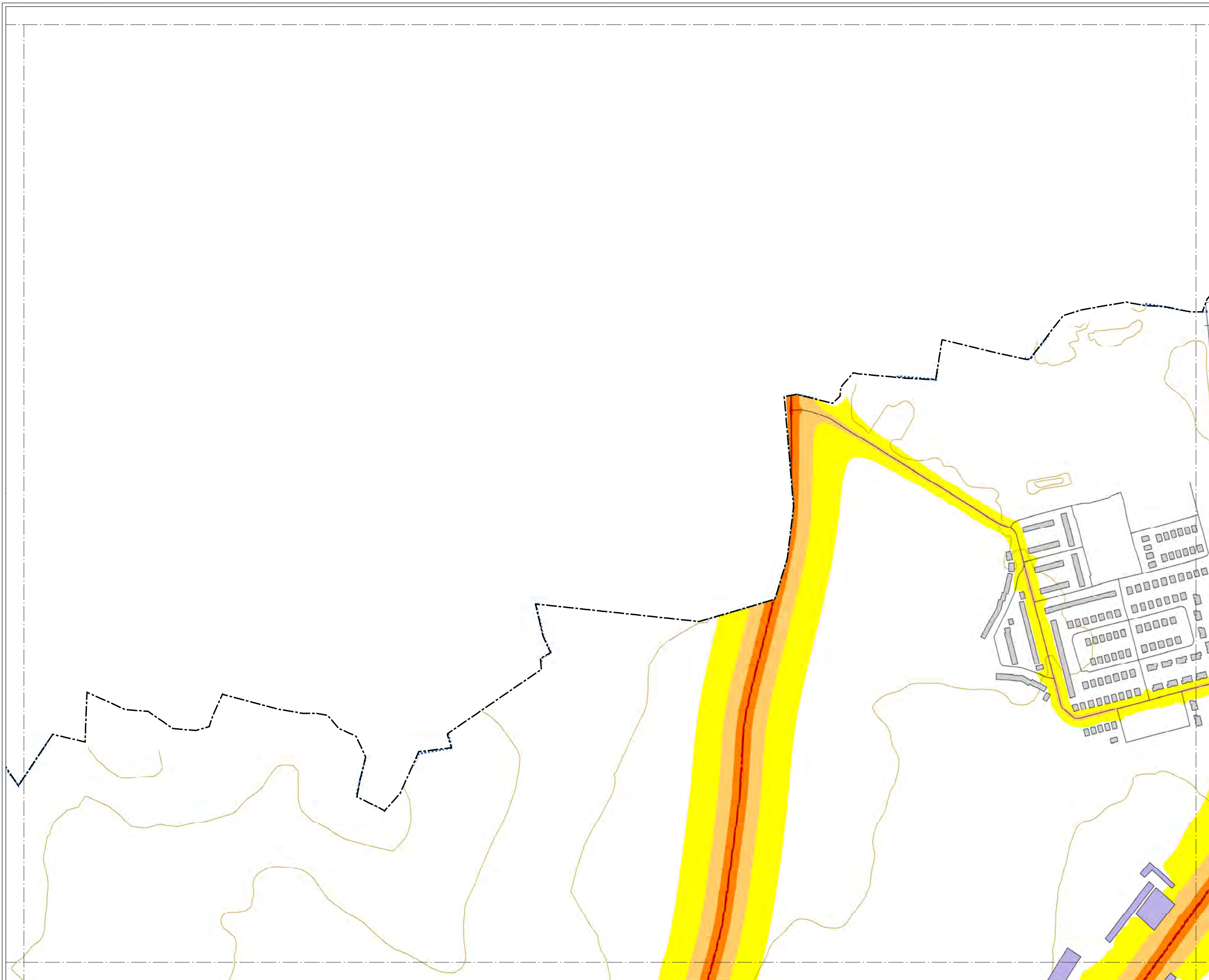

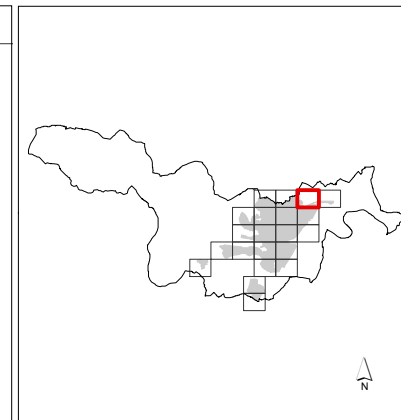

MAPA ESTRATÉGICO DE RUIDO DE ZAMORA

LEYENDA

NIVELES SONOROS (dBA)

< 55	65-70
55-60	70-75
60-65	> 75

TIPOS DE EDIFICIOS

Useo sanitario o docente
Useo residencial
Useo terciario
Useo industrial
Useo infraestructuras

ELEMENTOS CARTOGRÁFICOS

Término municipal
Área de estudio
Curva de nivel
Curso fluvial
Carretera
Ferrocarril
Zona verde
Otros elementos

EXPOSICIÓN AL RUIDO

Estimación del nº de personas cuyas viviendas están expuestas a cada rango de Ld para ruido total en el municipio.

Ld (dBA)	Personas (centenas)
55-60	109
60-65	117
65-70	60
70-75	3
> 75	0

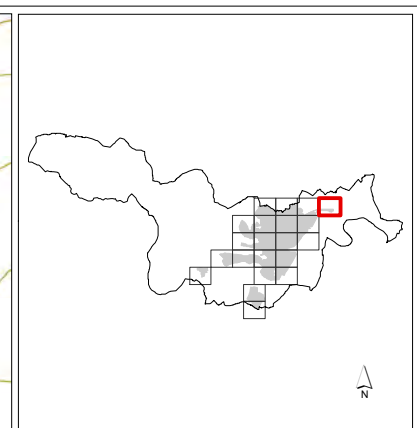
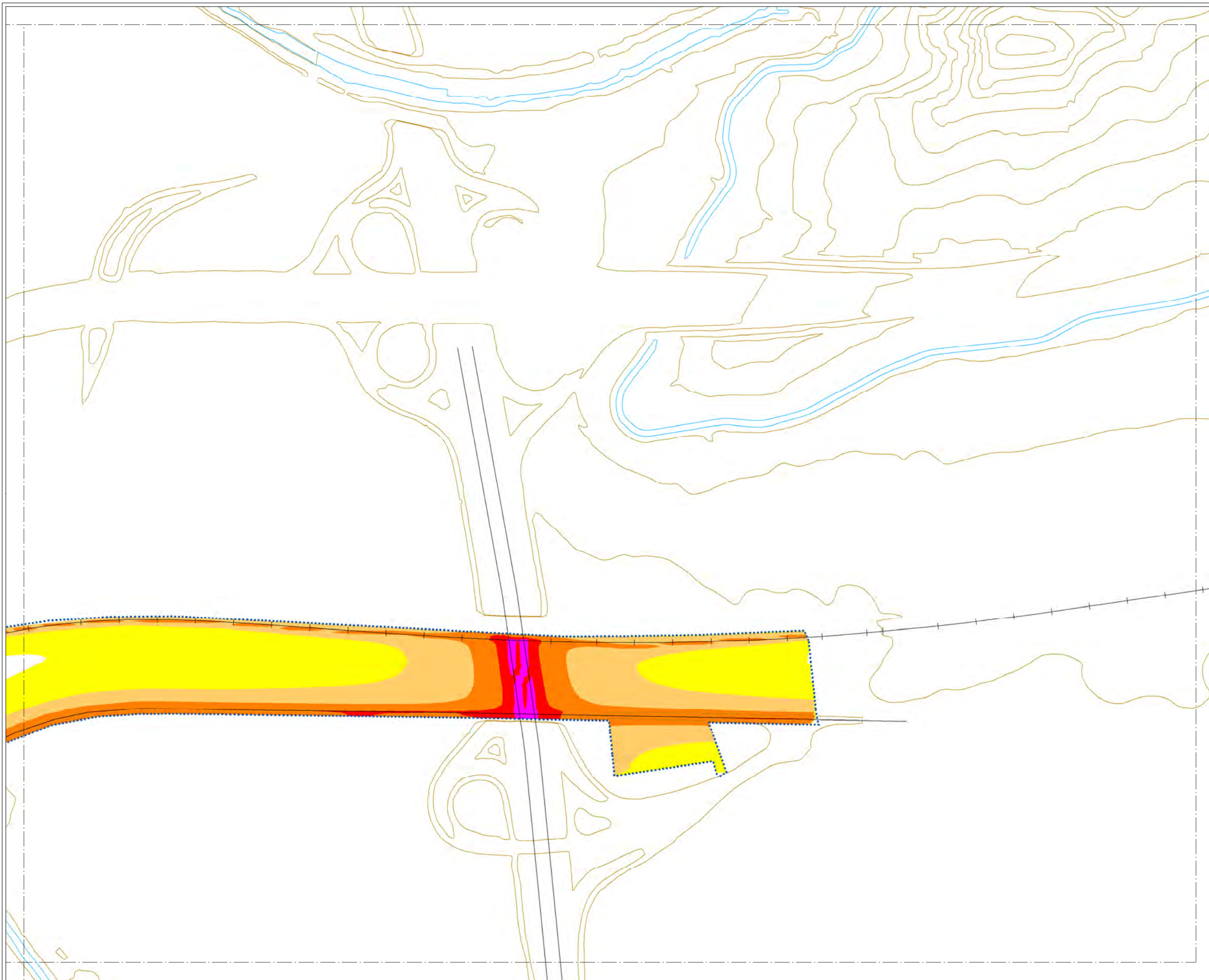

MAPA ESTRATÉGICO DE RUIDO DE ZAMORA

LEYENDA

NIVELES SONOROS (dBA)

< 55	65-70
55-60	70-75
60-65	> 75

TIPOS DE EDIFICIOS

Uso sanitario o docente
Uso residencial
Uso terciario
Uso industrial
Uso infraestructuras

ELEMENTOS CARTOGRAFICOS

Término municipal
Área de estudio
Curva de nivel
Curso fluvial
Carretera
Ferrocarril
Zona verde
Otros elementos

EXPOSICIÓN AL RUIDO

Estimación del nº de personas cuyas viviendas están expuestas a cada rango de Ld para ruido total en el municipio.

Ld (dBA)	Personas (centenas)
55-60	109
60-65	117
65-70	60
70-75	3
> 75	0

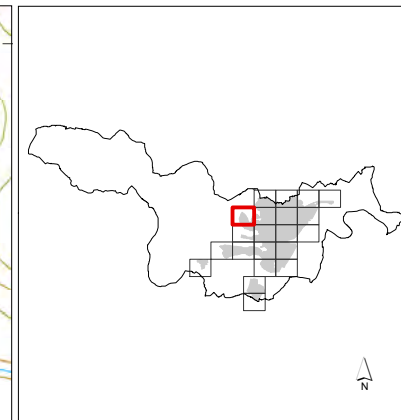

MAPA ESTRATÉGICO DE RUIDO DE ZAMORA

LEYENDA

NIVELES SONOROS (dBA)

< 55	65-70
55-60	70-75
60-65	> 75

TIPOS DE EDIFICIOS

- Uso sanitario o docente
- Uso residencial
- Uso terciario
- Uso industrial
- Uso infraestructuras

ELEMENTOS CARTOGRAFICOS

- Término municipal
- Área de estudio
- Curva de nivel
- Curso fluvial
- Carretera
- Ferrocarril
- Zona verde
- Otros elementos

EXPOSICIÓN AL RUIDO

Estimación del nº de personas cuyas viviendas están expuestas a cada rango de Ld para ruido total en el municipio.

Ld (dBA)	Personas (centenas)
55-60	109
60-65	117
65-70	60
70-75	3
> 75	0

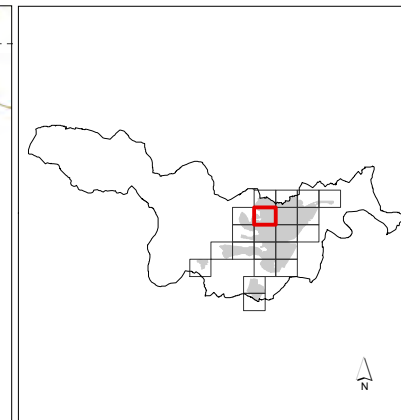
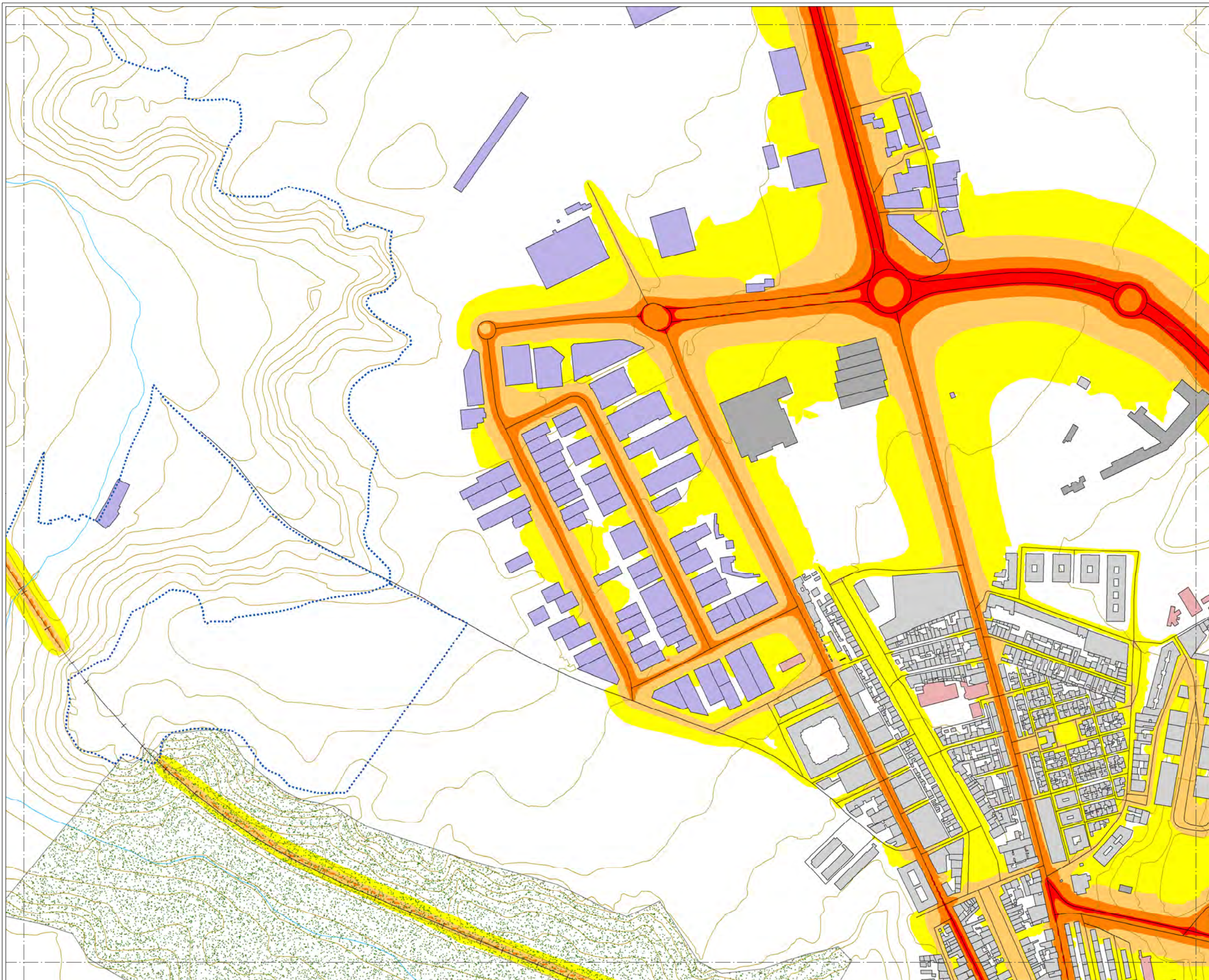

MAPA ESTRATÉGICO DE RUIDO DE ZAMORA

LEYENDA

NIVELES SONOROS (dBA)

< 55	65-70
55-60	70-75
60-65	> 75

TIPOS DE EDIFICIOS

Useo sanitario o docente
Useo residencial
Useo terciario
Useo industrial
Useo infraestructuras

ELEMENTOS CARTOGRAFICOS

Término municipal
Área de estudio
Curva de nivel
Curso fluvial
Carretera
Ferrocarril
Zona verde
Otros elementos

EXPOSICIÓN AL RUIDO

Estimación del nº de personas cuyas viviendas están expuestas a cada rango de Ld para ruido total en el municipio.

Ld (dBA)	Personas (centenas)
55-60	109
60-65	117
65-70	60
70-75	3
> 75	0

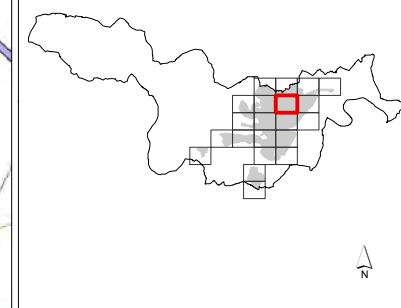
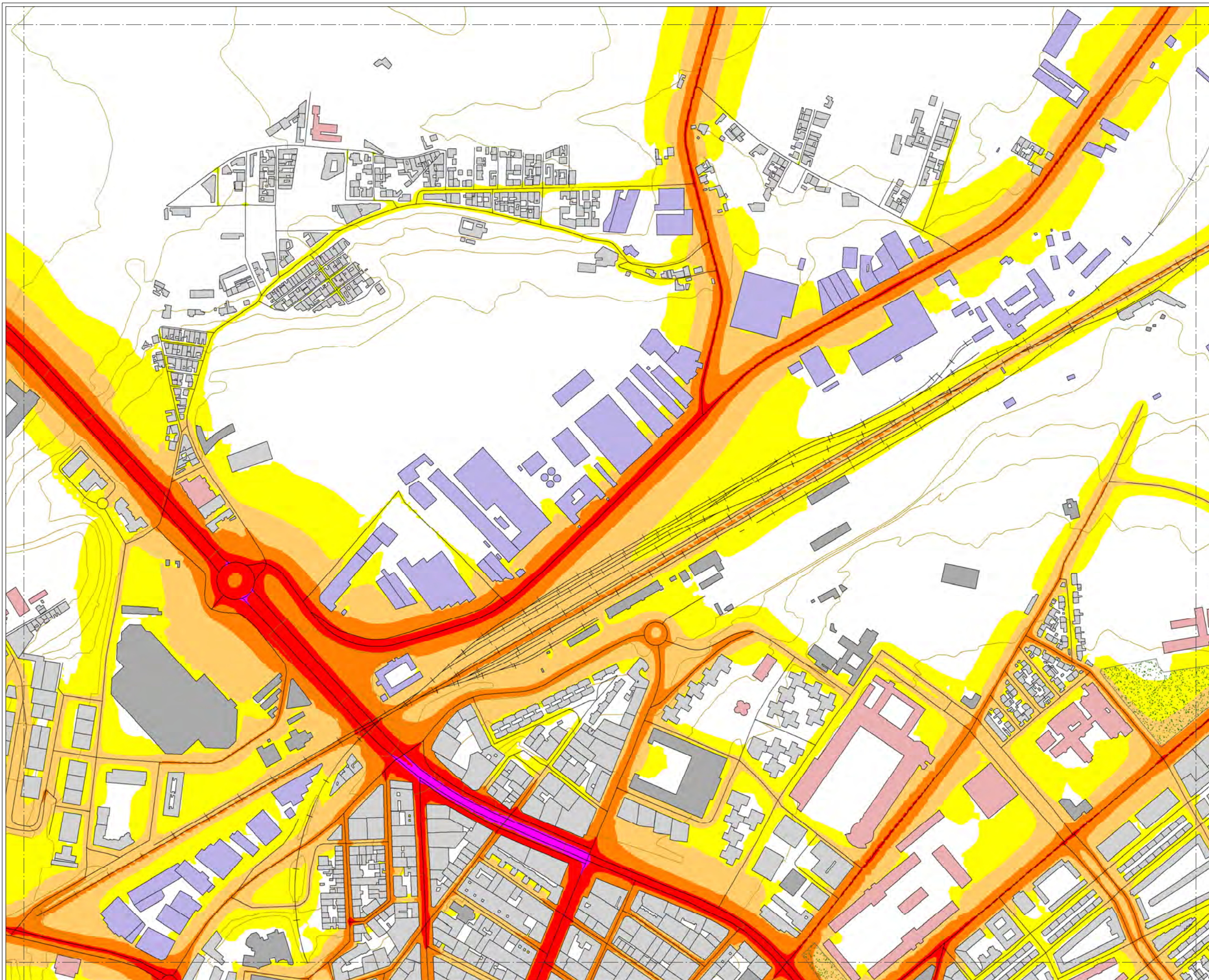

MAPA ESTRATÉGICO DE RUIDO DE ZAMORA

LEYENDA

NIVELES SONOROS (dBA)

< 55	65-70
55-60	70-75
60-65	> 75

TIPOS DE EDIFICIOS

Usos sanitarios o docentes
Uso residencial
Uso terciario
Uso industrial
Uso infraestructuras

ELEMENTOS CARTOGRAFICOS

Término municipal
Área de estudio
Curva de nivel
Curso fluvial
Carretera
Ferrocarril
Zona verde
Otros elementos

EXPOSICIÓN AL RUIDO

Estimación del nº de personas cuyas viviendas están expuestas a cada rango de Ld para ruido total en el municipio.

Ld (dBA)	Personas (centenas)
55-60	109
60-65	117
65-70	60
70-75	3
> 75	0

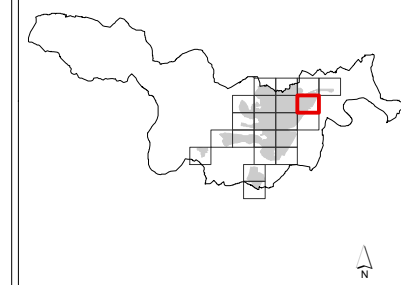
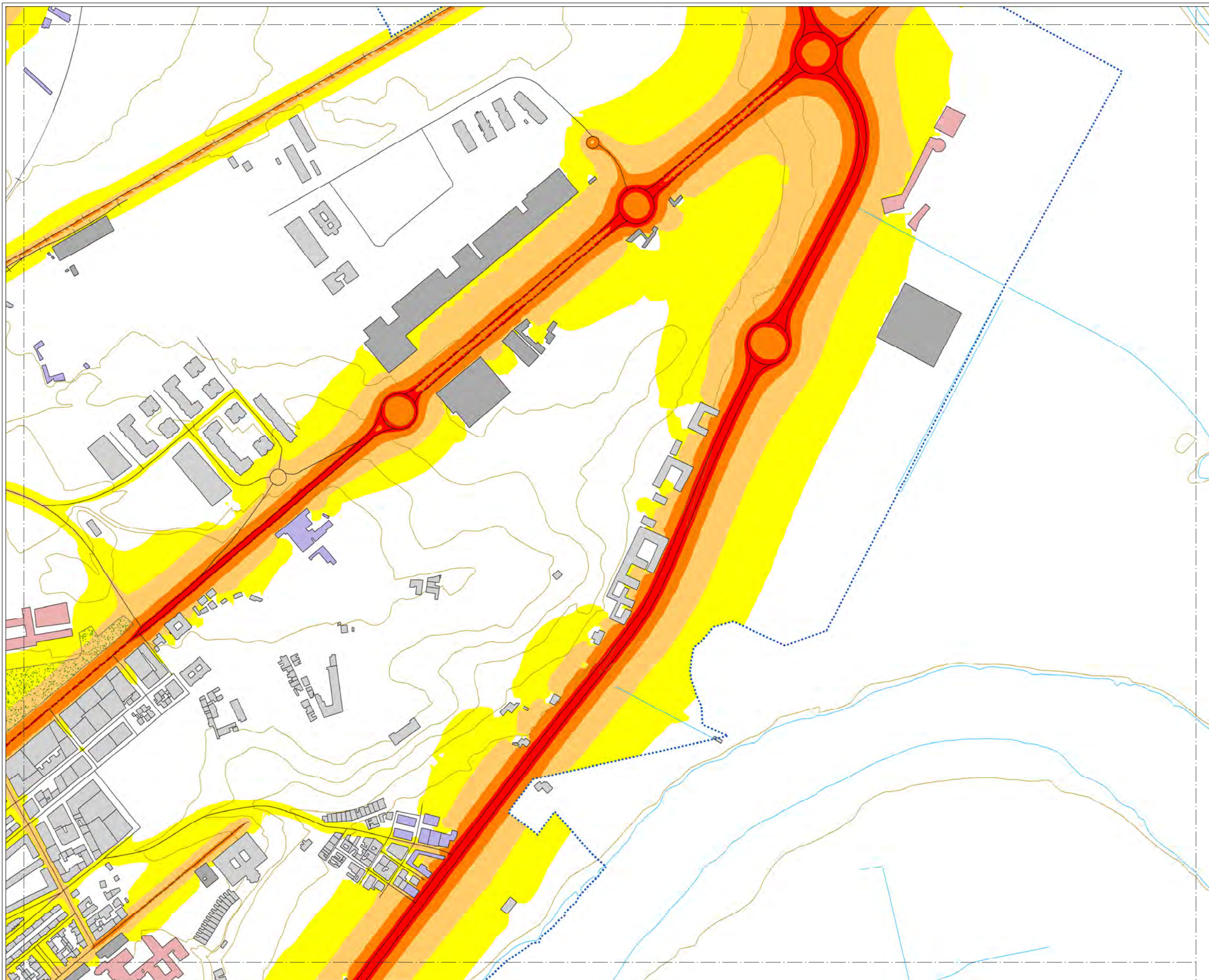

MAPA ESTRATÉGICO DE RUIDO DE ZAMORA

LEYENDA

NIVELES SONOROS (dBA)

< 55	65-70
55-60	70-75
60-65	> 75

TIPOS DE EDIFICIOS

Uso sanitario o docente
Uso residencial
Uso terciario
Uso industrial
Uso infraestructuras

ELEMENTOS CARTOGRÁFICOS

Término municipal
Área de estudio
Curva de nivel
Curso fluvial
Carretera
Ferrocarril
Zona verde
Otros elementos

EXPOSICIÓN AL RUIDO

Estimación del nº de personas cuyas viviendas están expuestas a cada rango de Ld para ruido total en el municipio.

Ld (dBA)	Personas (centenas)
55-60	109
60-65	117
65-70	60
70-75	3
> 75	0

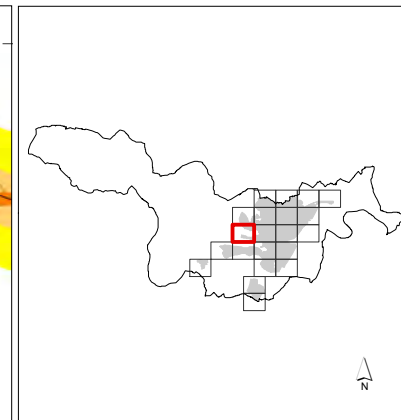
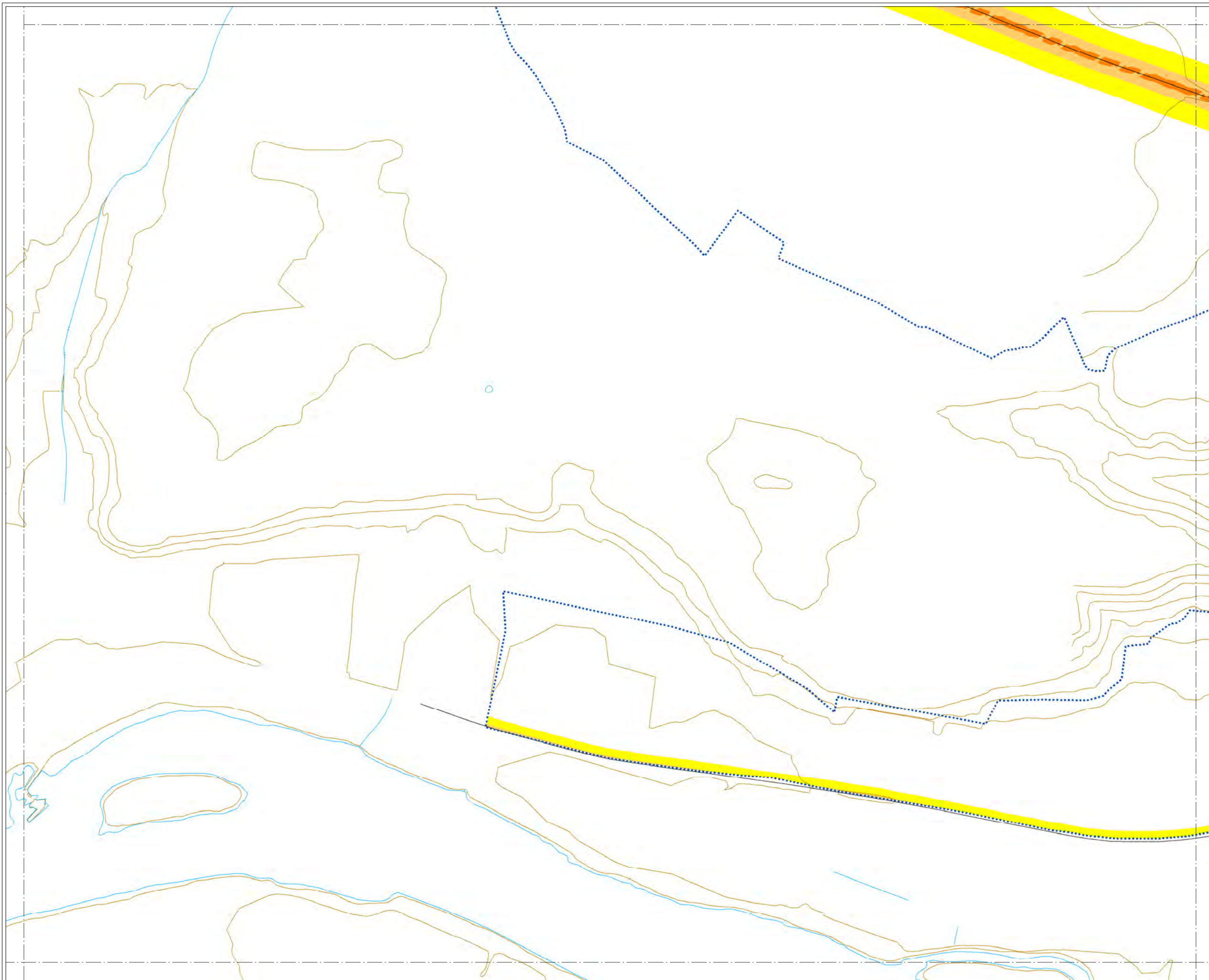

MAPA ESTRATÉGICO DE RUIDO DE ZAMORA

LEYENDA

NIVELES SONOROS (dBA)

< 55	65-70
55-60	70-75
60-65	> 75

TIPOS DE EDIFICIOS

Useo sanitario o docente
Useo residencial
Useo terciario
Useo industrial
Useo infraestructuras

ELEMENTOS CARTOGRAFICOS

Término municipal
Área de estudio
Curva de nivel
Curso fluvial
Carretera
Ferrocarril
Zona verde
Otros elementos

EXPOSICIÓN AL RUIDO

Estimación del nº de personas cuyas viviendas están expuestas a cada rango de Ld para ruido total en el municipio.

Ld (dBA)	Personas (centenas)
55-60	109
60-65	117
65-70	60
70-75	3
> 75	0

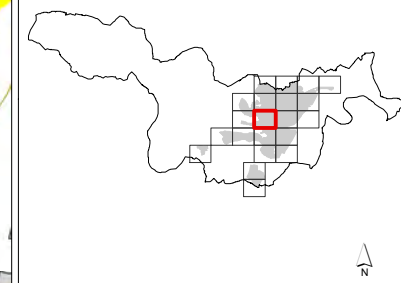
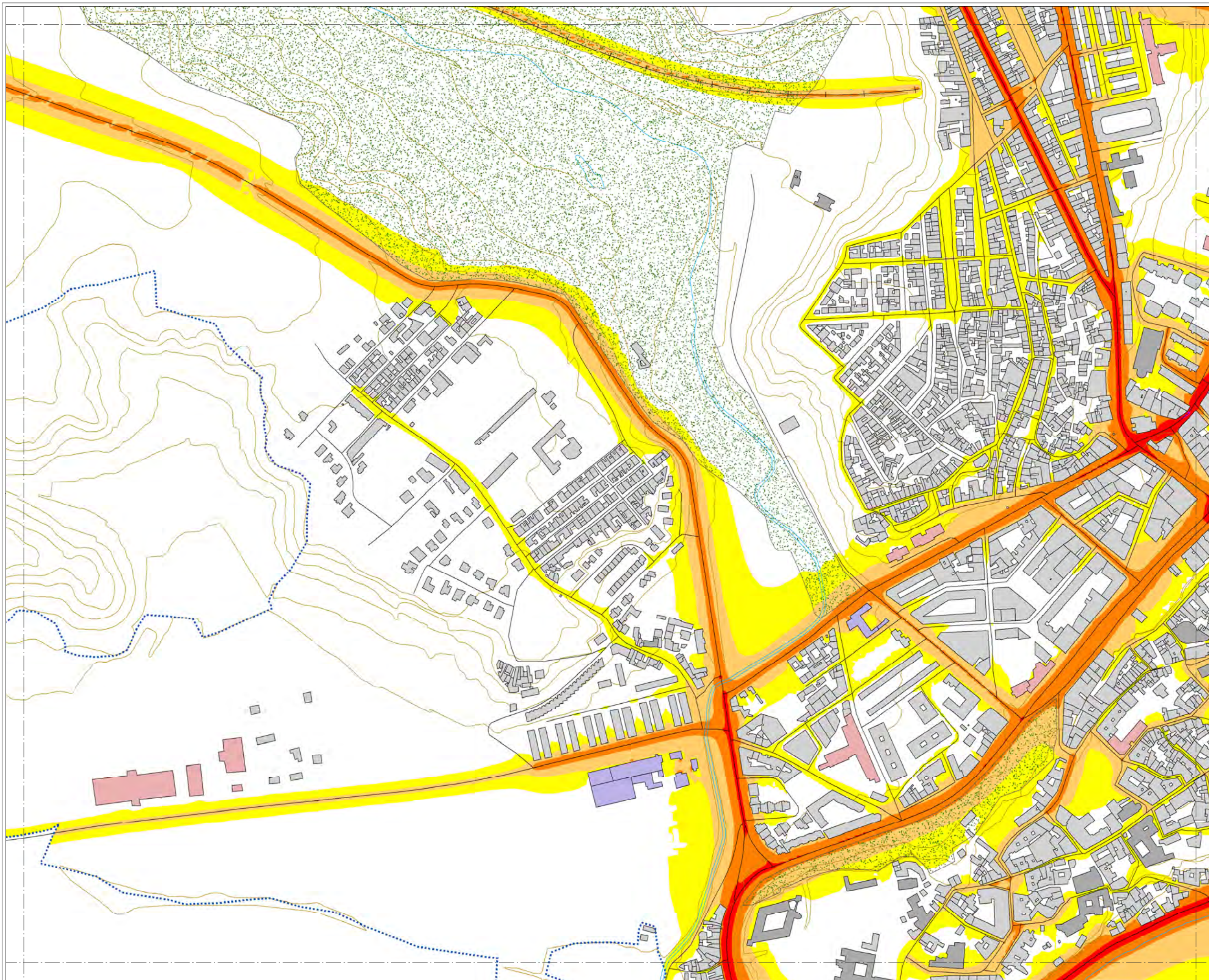

MAPA ESTRATÉGICO DE RUIDO DE ZAMORA

LEYENDA

NIVELES SONOROS (dBA)

< 55	65-70
55-60	70-75
60-65	> 75

TIPOS DE EDIFICIOS

[Pink]	Uso sanitario o docente
[Grey]	Uso residencial
[Dark Grey]	Uso terciario
[Purple]	Uso industrial
[Dark Blue]	Uso infraestructuras

ELEMENTOS CARTOGRAFICOS

[Dashed line]	Término municipal
[Dotted line]	Área de estudio
[Brown line]	Curva de nivel
[Blue line]	Curso fluvial
[Black line]	Carretera
[Cross symbol]	Ferrocarril
[Green stippled area]	Zona verde
[Black line]	Otros elementos

EXPOSICIÓN AL RUIDO

Estimación del nº de personas cuyas viviendas están expuestas a cada rango de Ld para ruido total en el municipio.

Ld (dBA)	Personas (centenas)
55-60	109
60-65	117
65-70	60
70-75	3
> 75	0

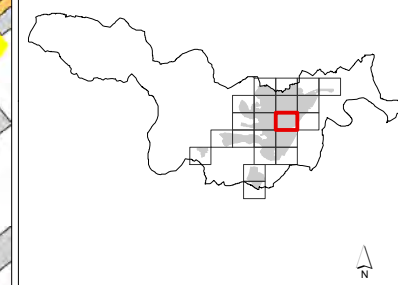
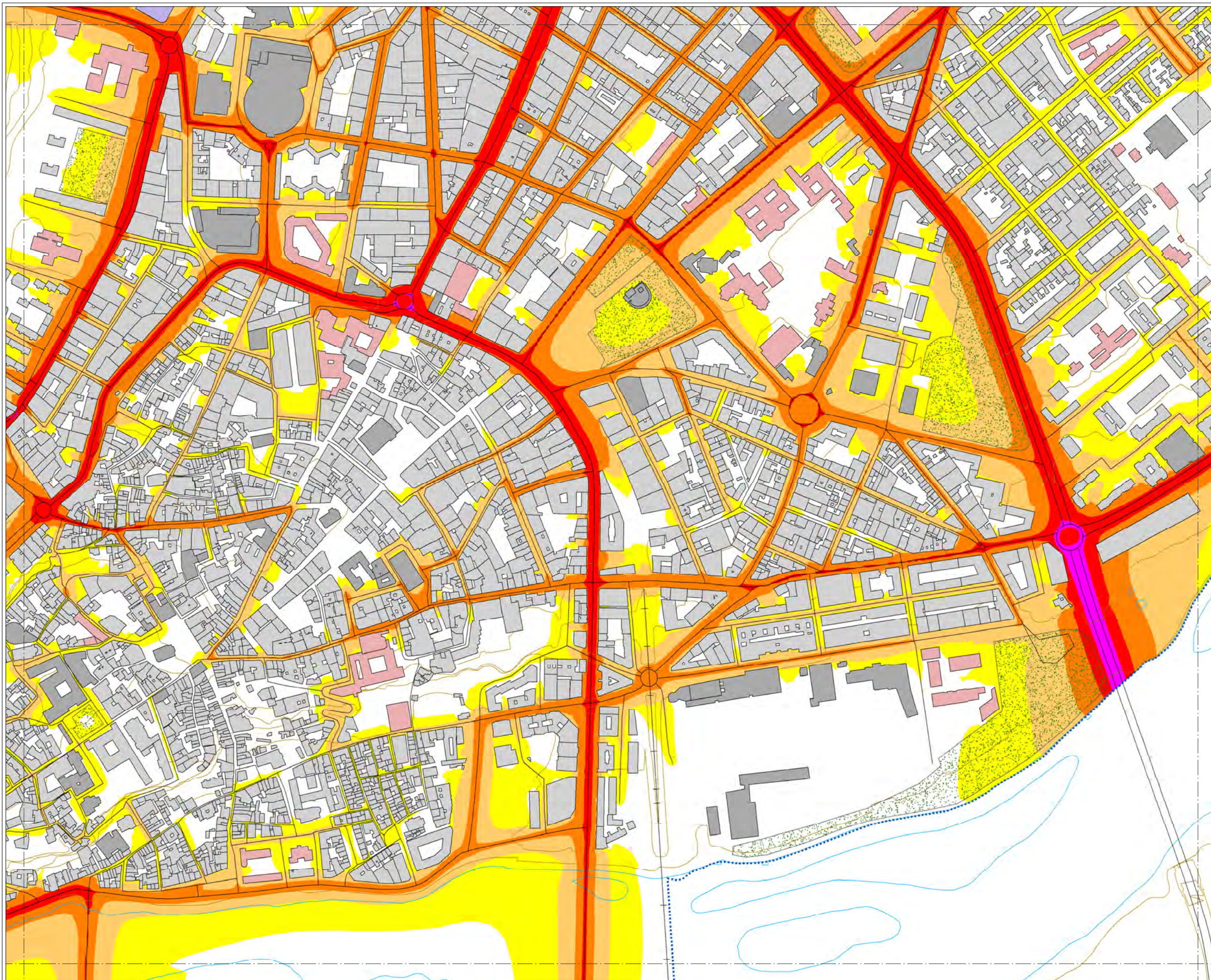

MAPA ESTRATÉGICO DE RUIDO DE ZAMORA

LEYENDA

NIVELES SONOROS (dBA)

< 55	65-70
55-60	70-75
60-65	> 75

TIPOS DE EDIFICIOS

[Red square]	Uso sanitario o docente
[Grey square]	Uso residencial
[Dark grey square]	Uso terciario
[Purple square]	Uso industrial
[Dark blue square]	Uso infraestructuras

ELEMENTOS CARTOGRAFICOS

[Dashed line]	Término municipal
[Dotted line]	Área de estudio
[Brown line]	Curva de nivel
[Blue line]	Curso fluvial
[Black line]	Carretera
[Cross symbol]	Ferrocarril
[Green stippled area]	Zona verde
[Black line]	Otros elementos

EXPOSICIÓN AL RUIDO

Estimación del nº de personas cuyas viviendas están expuestas a cada rango de Ld para ruido total en el municipio.

Ld (dBA)	Personas (centenas)
55-60	109
60-65	117
65-70	60
70-75	3
> 75	0

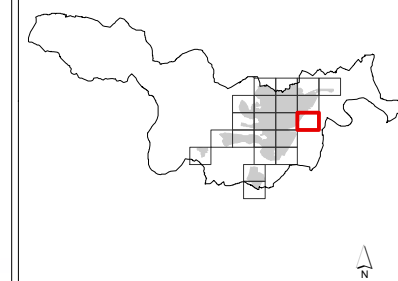
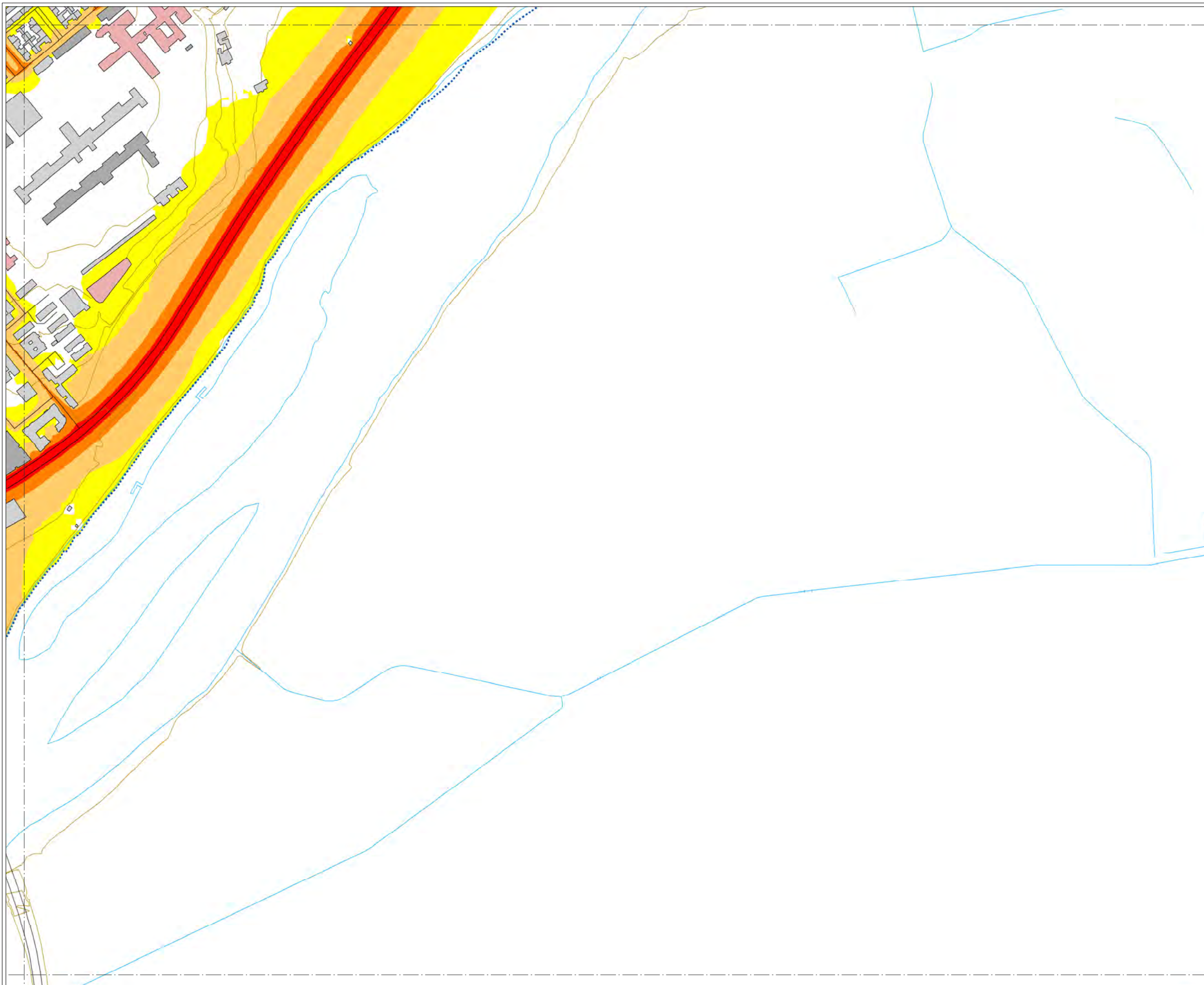

MAPA ESTRATÉGICO DE RUIDO DE ZAMORA

LEYENDA

NIVELES SONOROS (dBA)

< 55	65-70
55-60	70-75
60-65	> 75

TIPOS DE EDIFICIOS

Useo sanitario o docente
Useo residencial
Useo terciario
Useo industrial
Useo infraestructuras

ELEMENTOS CARTOGRÁFICOS

Término municipal
Área de estudio
Curva de nivel
Curso fluvial
Carretera
Ferrocarril
Zona verde
Otros elementos

EXPOSICIÓN AL RUIDO

Estimación del nº de personas cuyas viviendas están expuestas a cada rango de Ld para ruido total en el municipio.

Ld (dBA)	Personas (centenas)
55-60	109
60-65	117
65-70	60
70-75	3
> 75	0

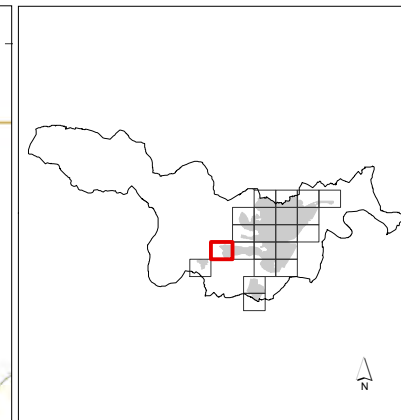
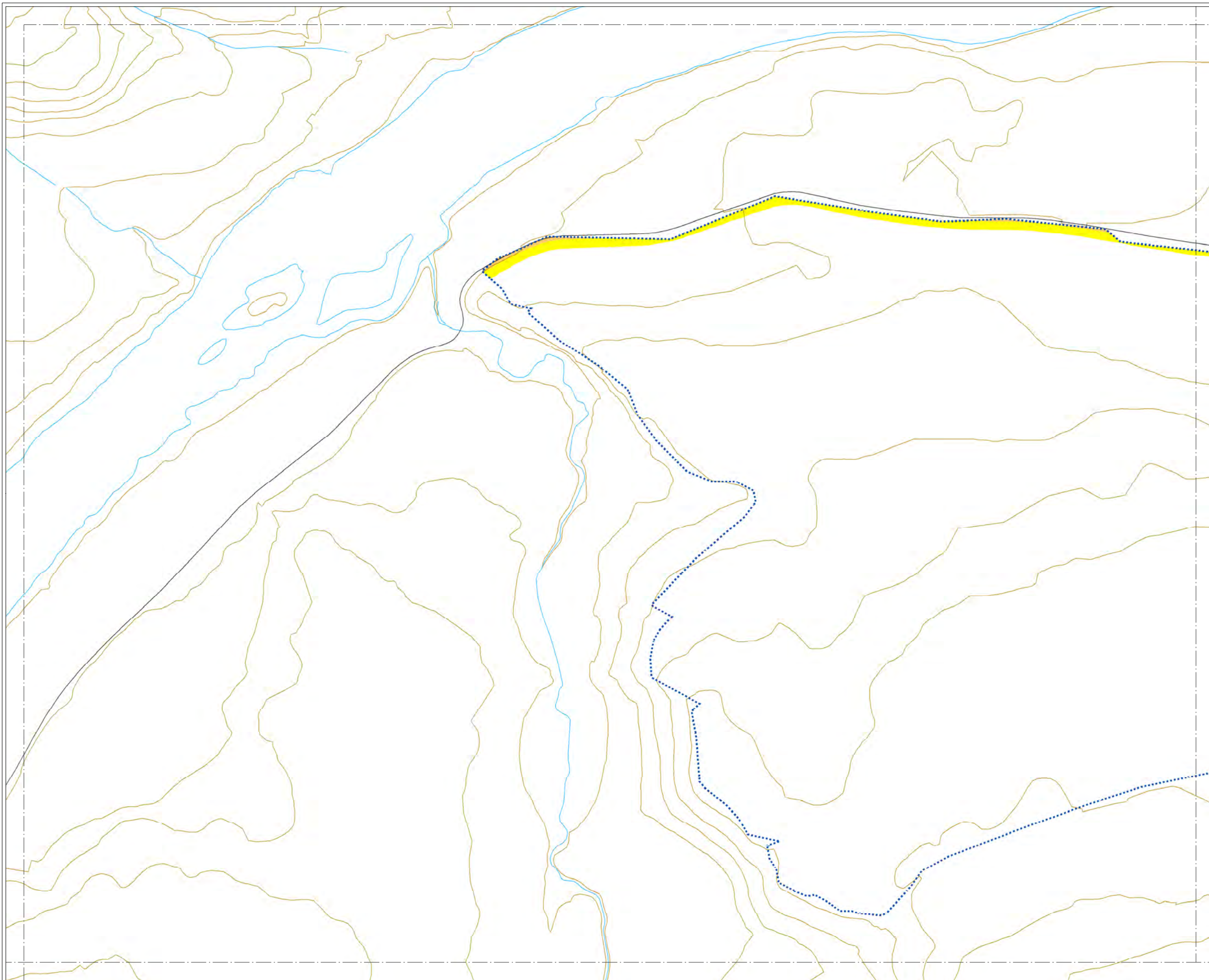

MAPA ESTRATÉGICO DE RUIDO DE ZAMORA

LEYENDA

NIVELES SONOROS (dBA)

< 55	65-70
55-60	70-75
60-65	> 75

TIPOS DE EDIFICIOS

Useo sanitario o docente
Useo residencial
Useo terciario
Useo industrial
Useo infraestructuras

ELEMENTOS CARTOGRÁFICOS

Término municipal
Área de estudio
Curva de nivel
Curso fluvial
Carretera
Ferrocarril
Zona verde
Otros elementos

EXPOSICIÓN AL RUIDO

Estimación del nº de personas cuyas viviendas están expuestas a cada rango de Ld para ruido total en el municipio.

Ld (dBA)	Personas (centenas)
55-60	109
60-65	117
65-70	60
70-75	3
> 75	0

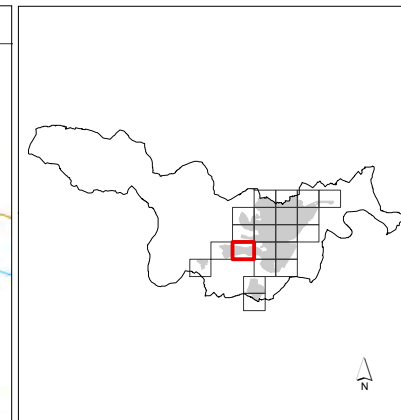
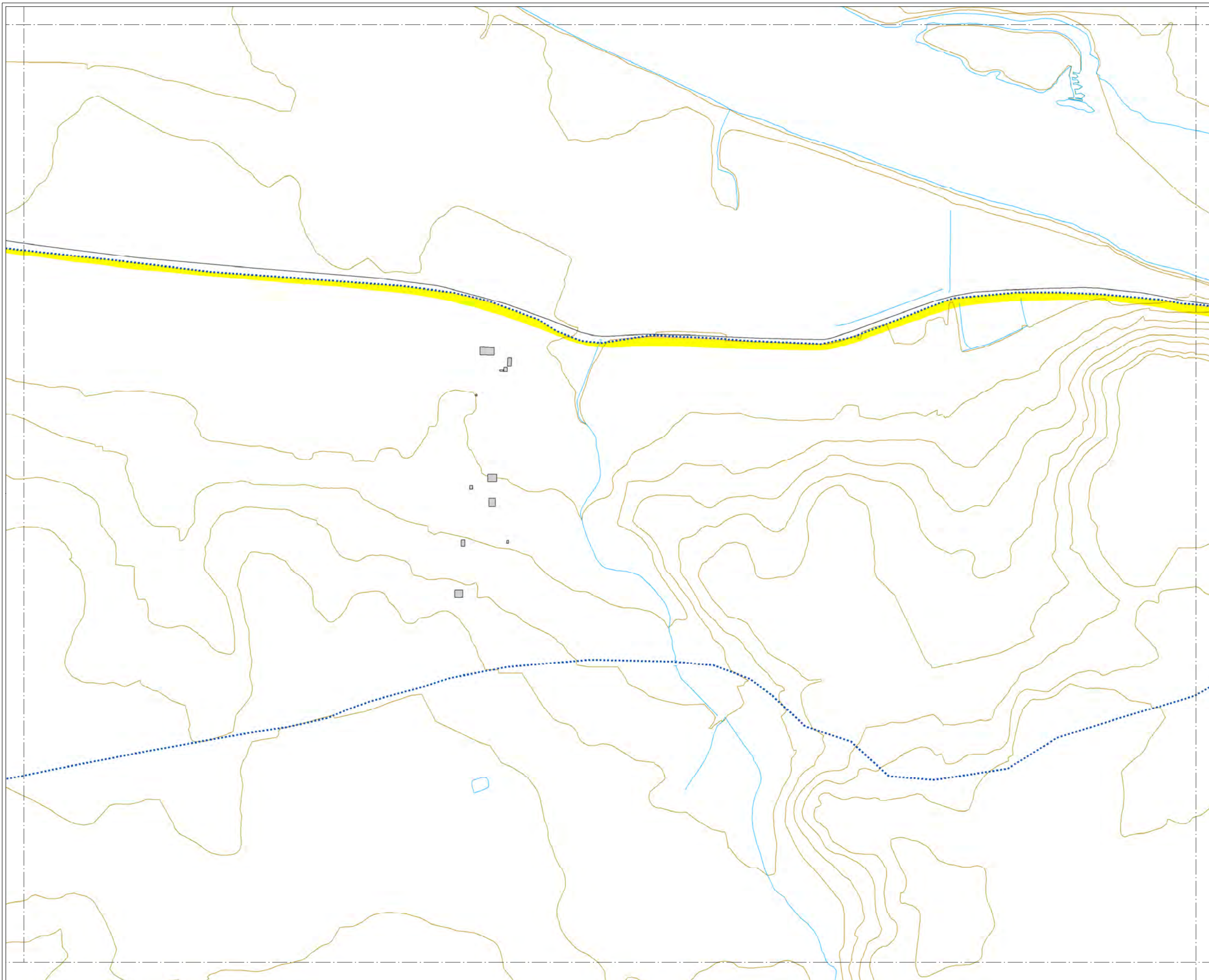

MAPA ESTRATÉGICO DE RUIDO DE ZAMORA

LEYENDA

NIVELES SONOROS (dBA)

< 55	65-70
55-60	70-75
60-65	> 75

TIPOS DE EDIFICIOS

Usos sanitarios o docentes
Uso residencial
Uso terciario
Uso industrial
Uso infraestructuras

ELEMENTOS CARTOGRAFICOS

Término municipal
Área de estudio
Curva de nivel
Curso fluvial
Carretera
Ferrocarril
Zona verde
Otros elementos

EXPOSICIÓN AL RUIDO

Estimación del nº de personas cuyas viviendas están expuestas a cada rango de Ld para ruido total en el municipio.

Ld (dBA)	Personas (centenas)
55-60	109
60-65	117
65-70	60
70-75	3
> 75	0

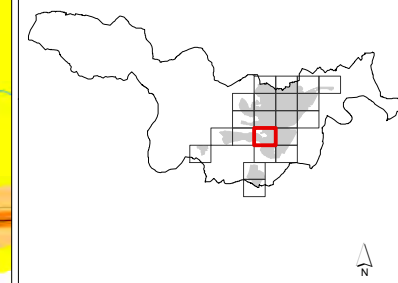
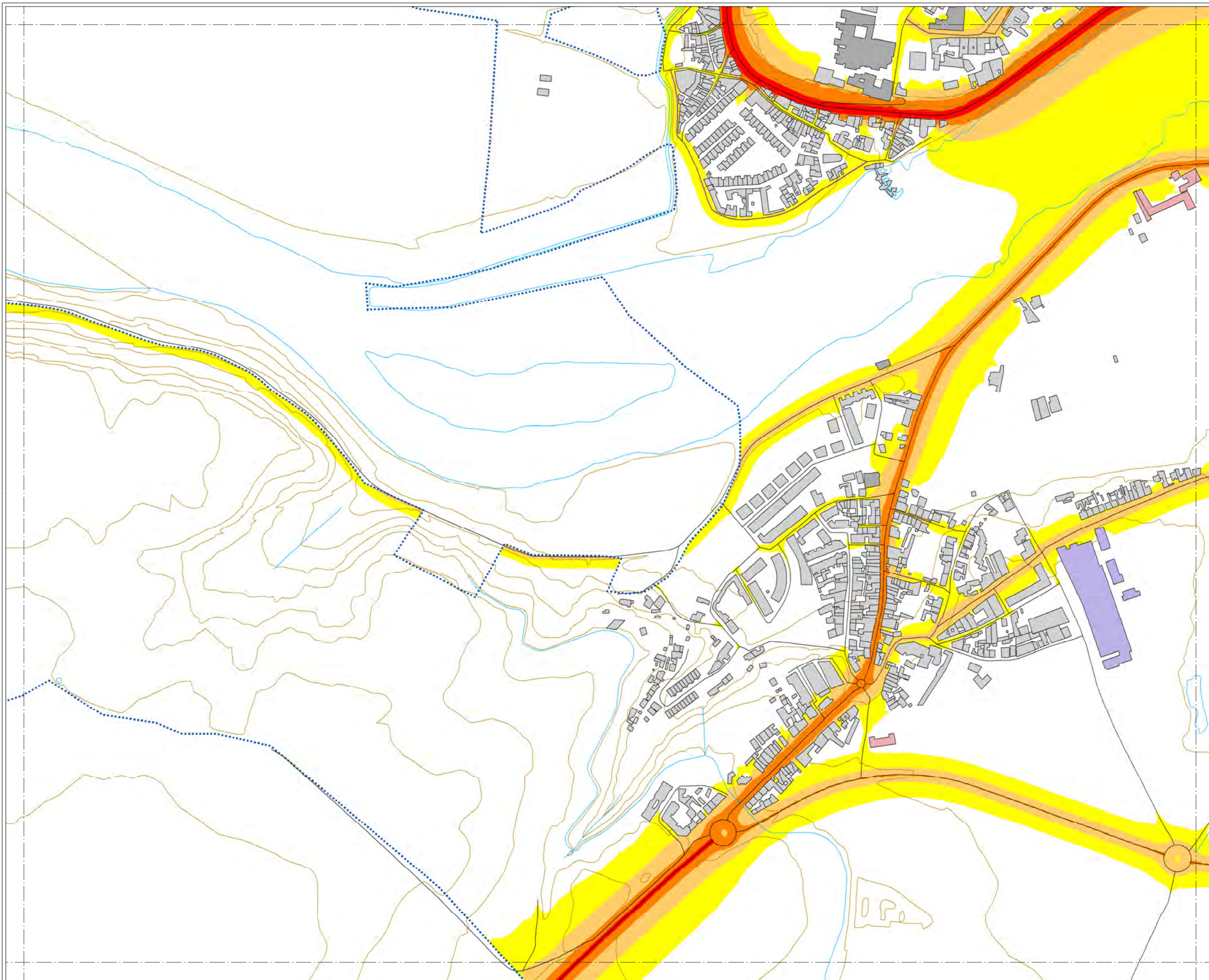

MAPA ESTRATÉGICO DE RUIDO DE ZAMORA

LEYENDA

NIVELES SONOROS (dBA)

< 55	65-70
55-60	70-75
60-65	> 75

TIPOS DE EDIFICIOS

Usos sanitarios o docentes
Uso residencial
Uso terciario
Uso industrial
Uso infraestructuras

ELEMENTOS CARTOGRAFICOS

Término municipal
Área de estudio
Curva de nivel
Curso fluvial
Carretera
Ferrocarril
Zona verde
Otros elementos

EXPOSICIÓN AL RUIDO

Estimación del nº de personas cuyas viviendas están expuestas a cada rango de Ld para ruido total en el municipio.

Ld (dBA)	Personas (centenas)
55-60	109
60-65	117
65-70	60
70-75	3
> 75	0

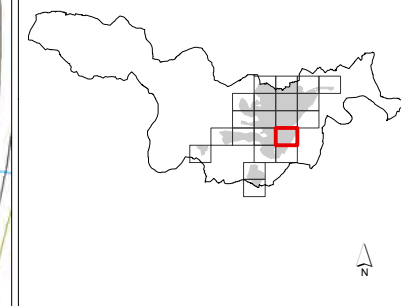
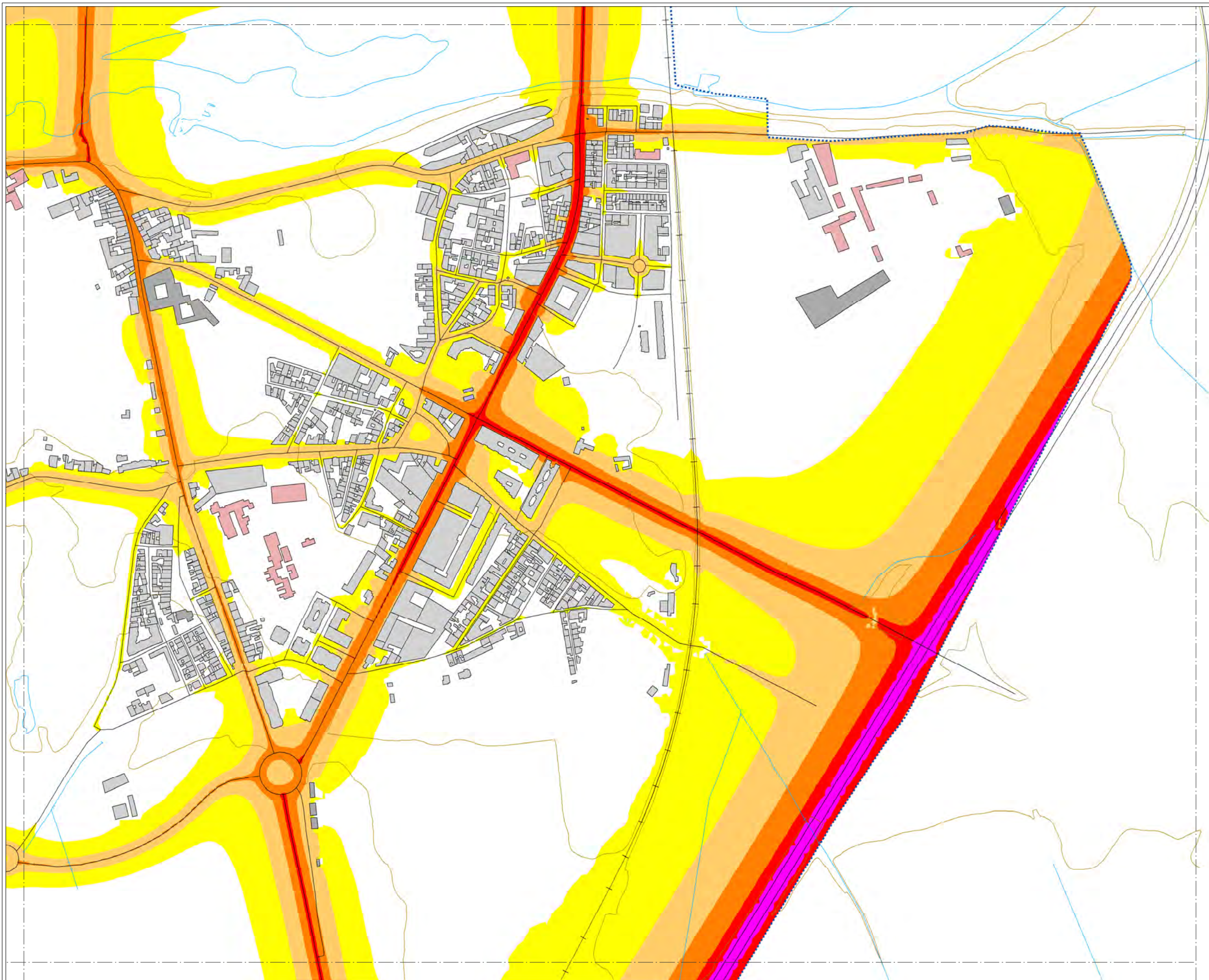

MAPA ESTRATÉGICO DE RUIDO DE ZAMORA

LEYENDA

NIVELES SONOROS (dBA)

< 55	65-70
55-60	70-75
60-65	> 75

TIPOS DE EDIFICIOS

[Pink]	Uso sanitario o docente
[Grey]	Uso residencial
[Dark Grey]	Uso terciario
[Purple]	Uso industrial
[Dark Blue]	Uso infraestructuras

ELEMENTOS CARTOGRAFICOS

[Dashed line]	Término municipal
[Dotted line]	Área de estudio
[Brown line]	Curva de nivel
[Blue line]	Curso fluvial
[Black line]	Carretera
[Crossed line]	Ferrocarril
[Green hatched]	Zona verde
[Black line]	Otros elementos

EXPOSICIÓN AL RUIDO

Estimación del nº de personas cuyas viviendas están expuestas a cada rango de Ld para ruido total en el municipio.

Ld (dBA)	Personas (centenas)
55-60	109
60-65	117
65-70	60
70-75	3
> 75	0

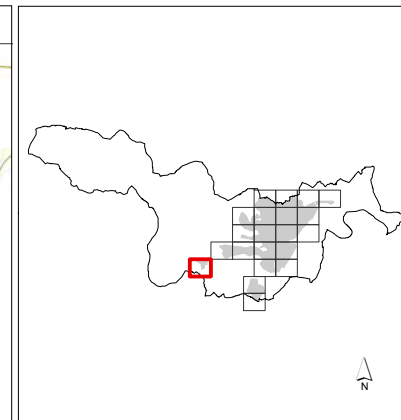
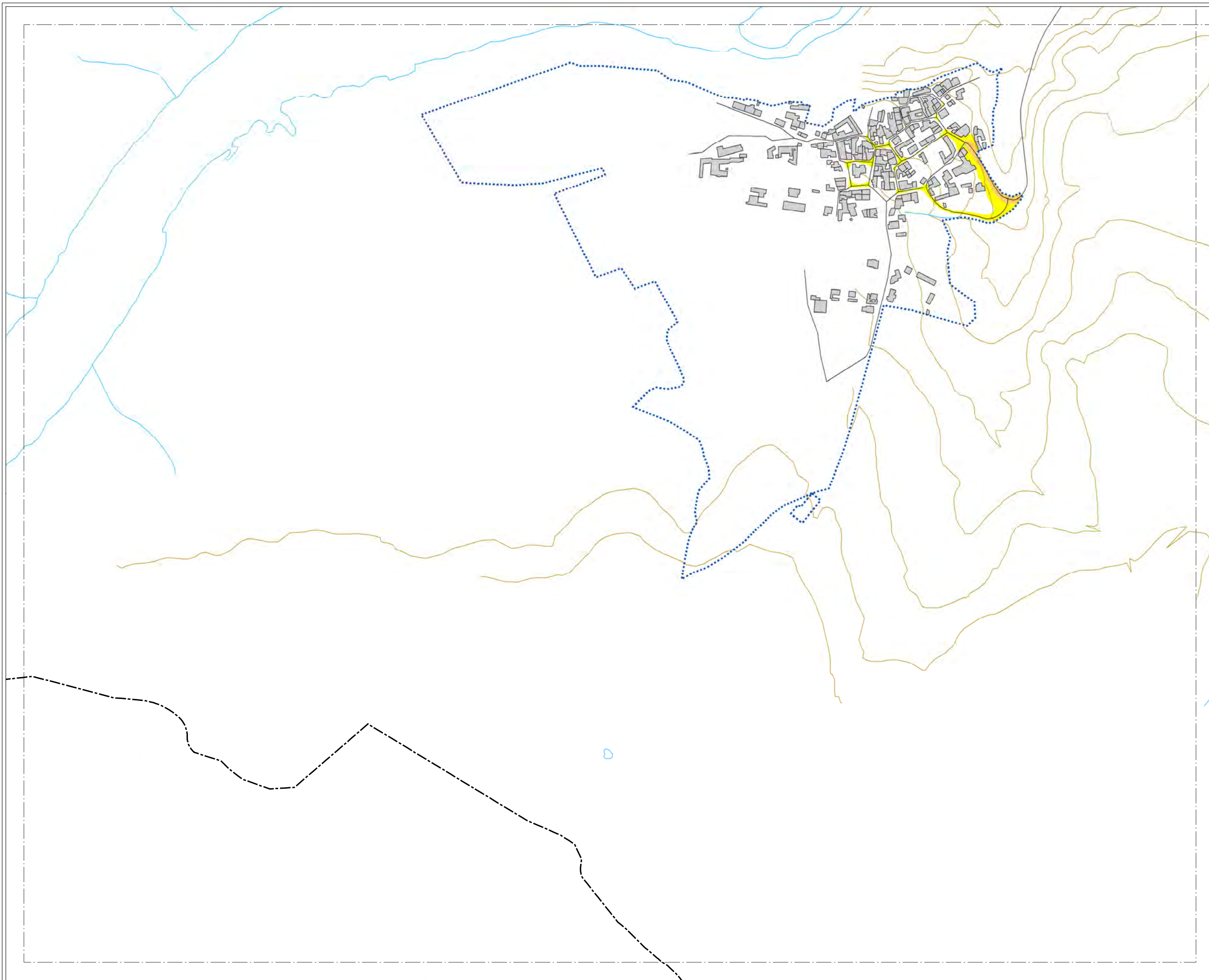

MAPA ESTRATÉGICO DE RUIDO DE ZAMORA

LEYENDA

NIVELES SONOROS (dBA)

< 55	65-70
55-60	70-75
60-65	> 75

TIPOS DE EDIFICIOS

Useo sanitario o docente
Useo residencial
Useo terciario
Useo industrial
Useo infraestructuras

ELEMENTOS CARTOGRAFICOS

Término municipal
Área de estudio
Curva de nivel
Curso fluvial
Carretera
Ferrocarril
Zona verde
Otros elementos

EXPOSICIÓN AL RUIDO

Estimación del nº de personas cuyas viviendas están expuestas a cada rango de Ld para ruido total en el municipio.

Ld (dBA)	Personas (centenas)
55-60	109
60-65	117
65-70	60
70-75	3
> 75	0

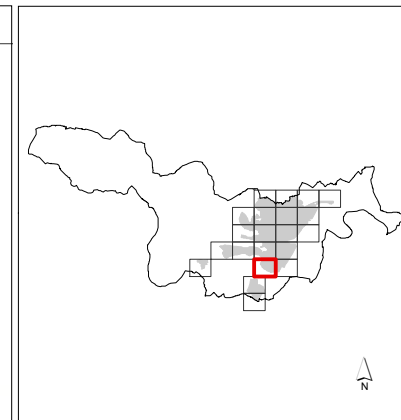
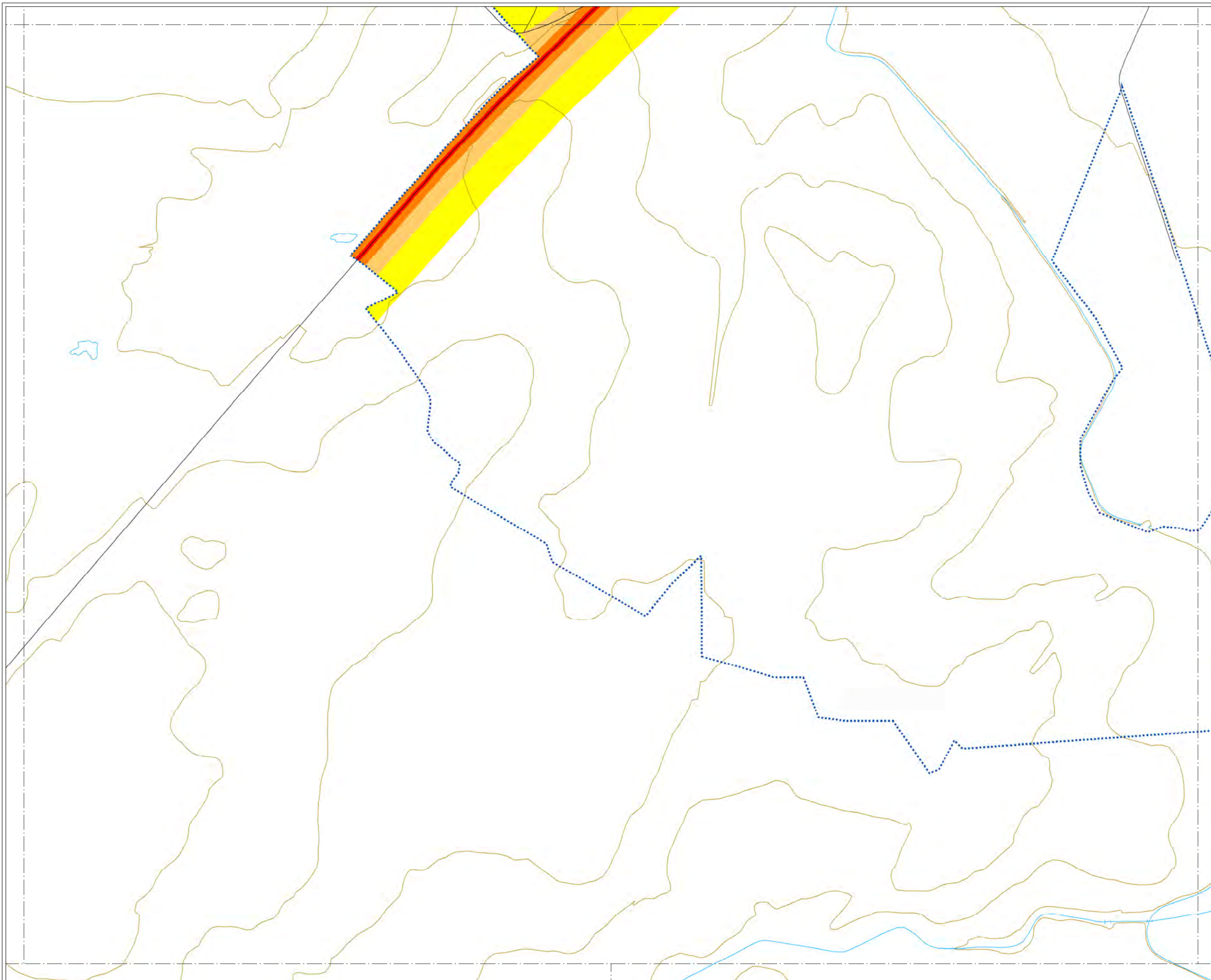

MAPA ESTRATÉGICO DE RUIDO DE ZAMORA

LEYENDA

NIVELES SONOROS (dBA)

< 55	65-70
55-60	70-75
60-65	> 75

TIPOS DE EDIFICIOS

Usos sanitarios o docentes
Uso residencial
Uso terciario
Uso industrial
Uso infraestructuras

ELEMENTOS CARTOGRAFICOS

Término municipal
Área de estudio
Curva de nivel
Curso fluvial
Carretera
Ferrocarril
Zona verde
Otros elementos

EXPOSICIÓN AL RUIDO

Estimación del nº de personas cuyas viviendas están expuestas a cada rango de Ld para ruido total en el municipio.

Ld (dBA)	Personas (centenas)
55-60	109
60-65	117
65-70	60
70-75	3
> 75	0

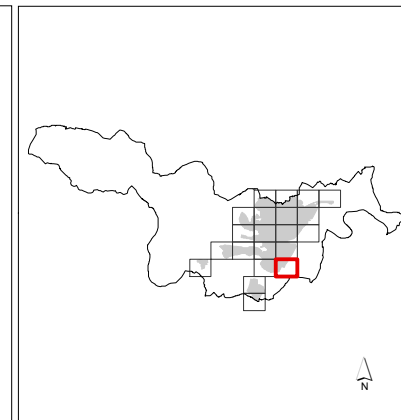
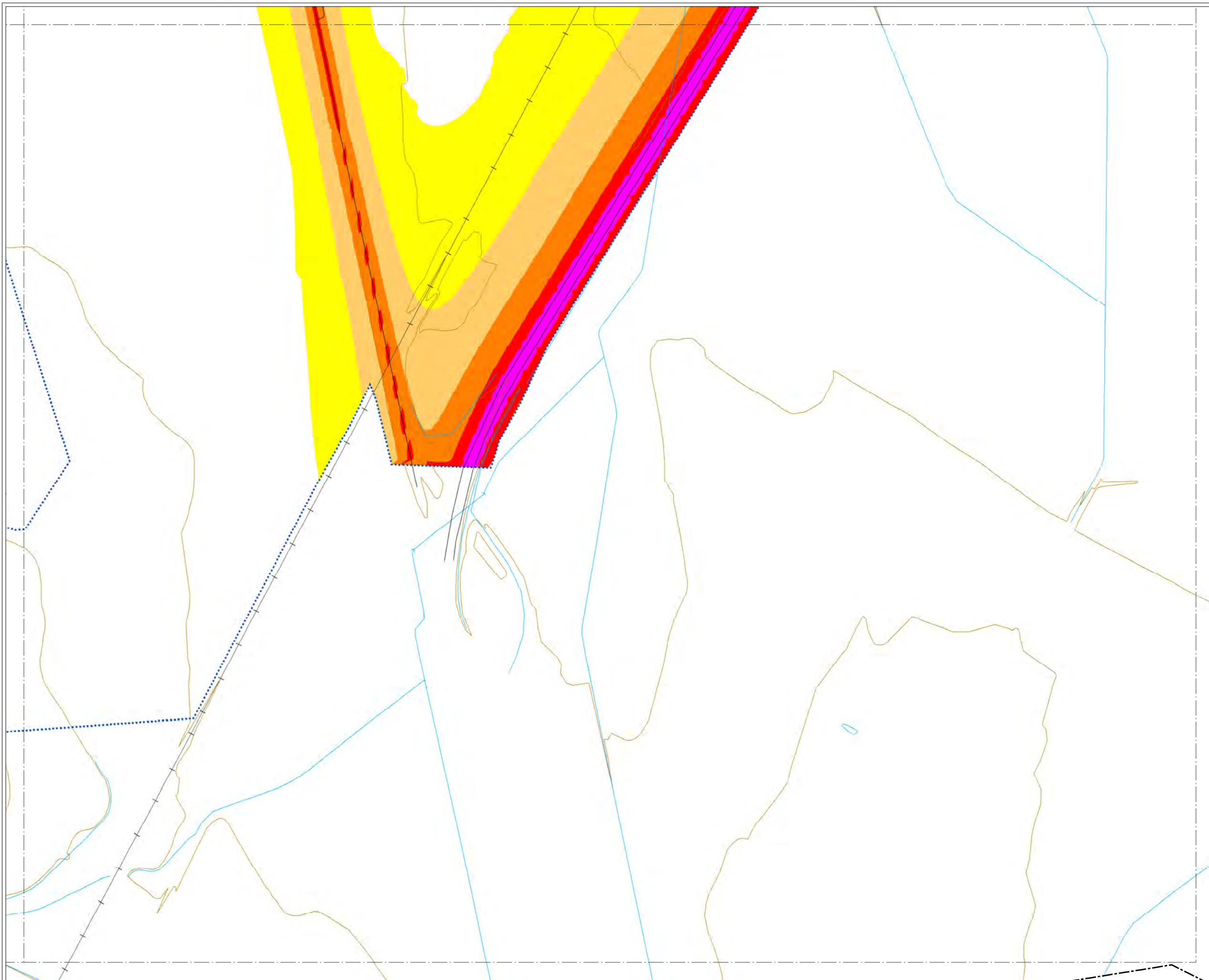

**MAPA ESTRATÉGICO
DE RUIDO DE
ZAMORA**

LEYENDA

NIVELES SONOROS (dBA)

< 55	65-70
55-60	70-75
60-65	> 75

TIPOS DE EDIFICIOS

Usos sanitarios o docentes
Uso residencial
Uso terciario
Uso industrial
Uso infraestructuras

ELEMENTOS CARTOGRAFICOS

Término municipal
Área de estudio
Curva de nivel
Curso fluvial
Carretera
Ferrocarril
Zona verde
Otros elementos

EXPOSICIÓN AL RUIDO

Estimación del nº de personas cuyas viviendas están expuestas a cada rango de Ld para ruido total en el municipio.

Ld (dBA)	Personas (centenas)
55-60	109
60-65	117
65-70	60
70-75	3
> 75	0

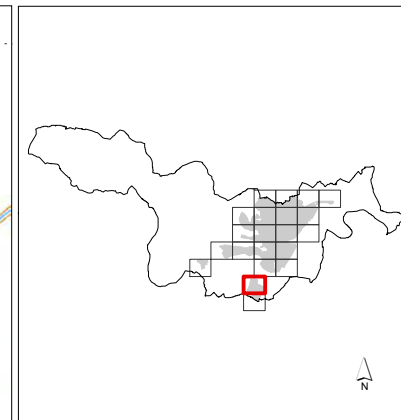
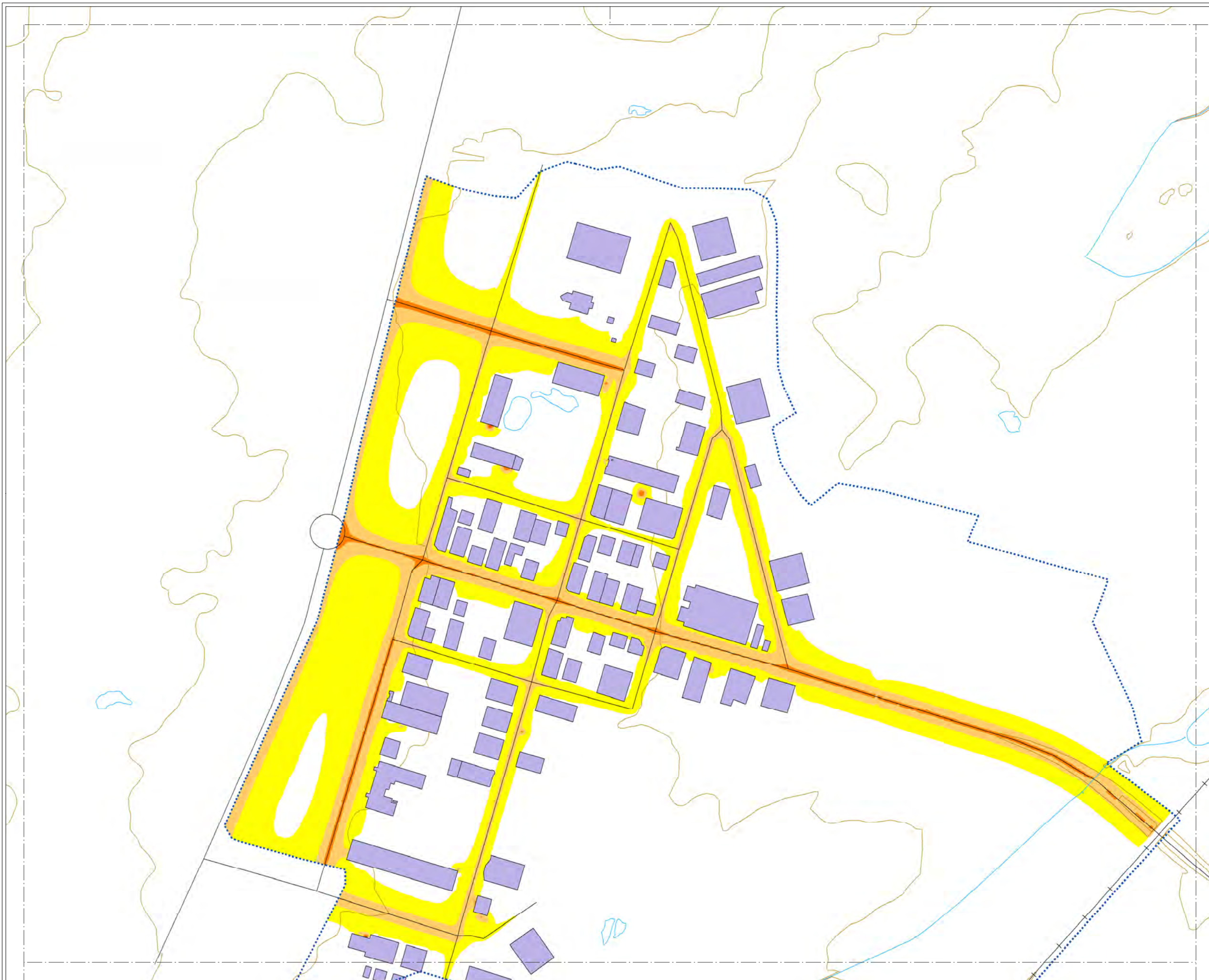

MAPA ESTRATÉGICO DE RUIDO DE ZAMORA

LEYENDA

NIVELES SONOROS (dBA)

< 55	65-70
55-60	70-75
60-65	> 75

TIPOS DE EDIFICIOS

Useo sanitario o docente
Useo residencial
Useo terciario
Useo industrial
Useo infraestructuras

ELEMENTOS CARTOGRAFICOS

Término municipal
Área de estudio
Curva de nivel
Curso fluvial
Carretera
Ferrocarril
Zona verde
Otros elementos

EXPOSICIÓN AL RUIDO

Estimación del nº de personas cuyas viviendas están expuestas a cada rango de Ld para ruido total en el municipio.

Ld (dBA)	Personas (centenas)
55-60	109
60-65	117
65-70	60
70-75	3
> 75	0

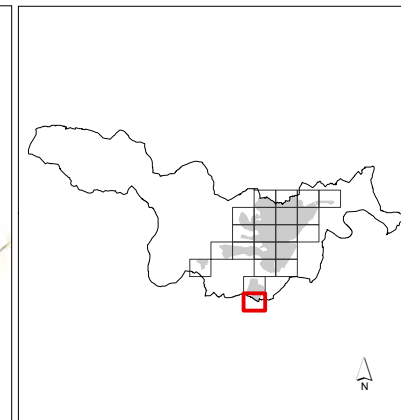
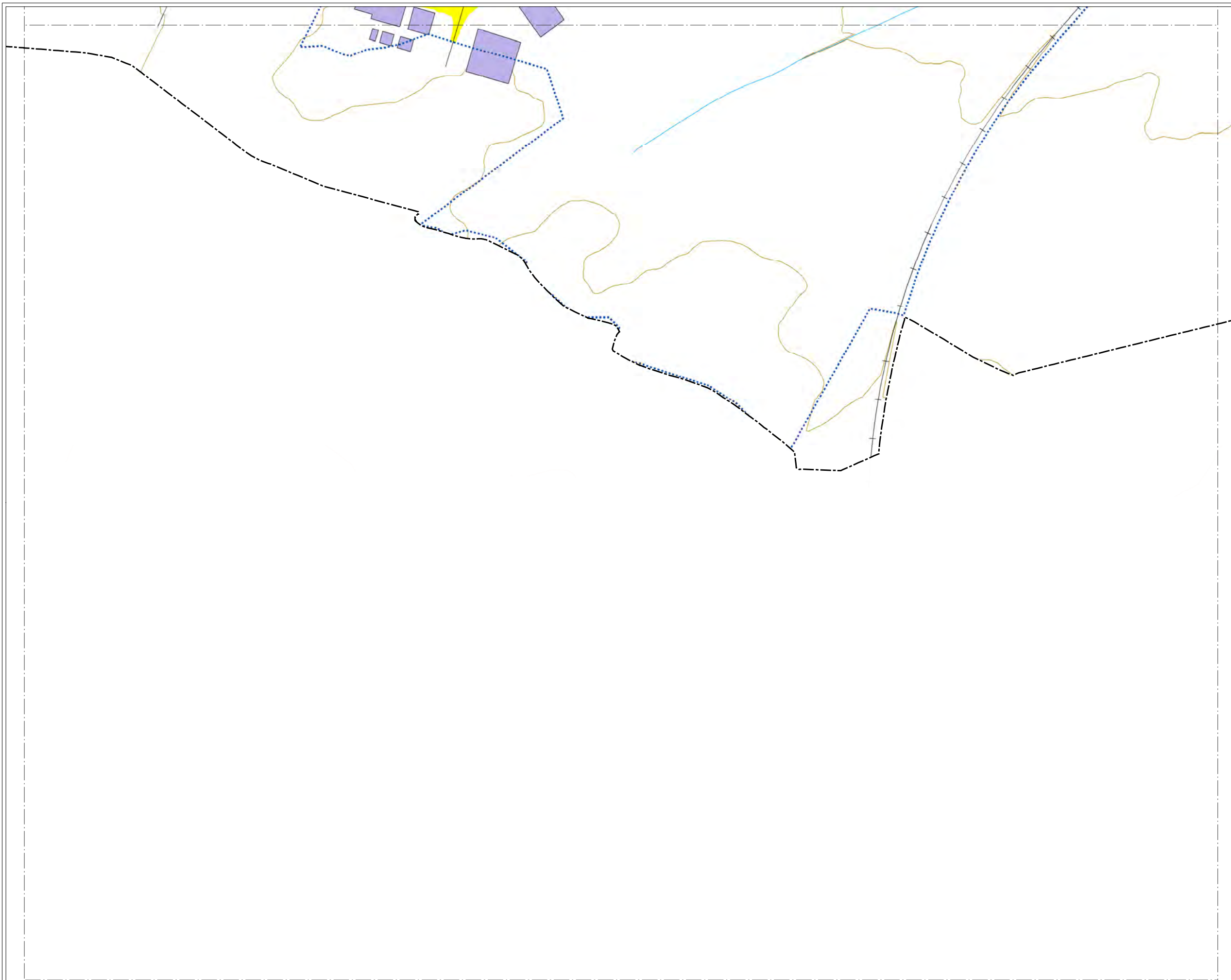

MAPA ESTRATÉGICO DE RUIDO DE ZAMORA

LEYENDA

NIVELES SONOROS (dBA)

< 55	65-70
55-60	70-75
60-65	> 75

TIPOS DE EDIFICIOS

Light Red	Uso sanitario o docente
Grey	Uso residencial
Dark Grey	Uso terciario
Purple	Uso industrial
Dark Purple	Uso infraestructuras

ELEMENTOS CARTOGRAFICOS

Dashed black line	Término municipal
Dotted blue line	Área de estudio
Yellow line	Curva de nivel
Blue line	Curso fluvial
Black line	Carretera
Black line with cross-ticks	Ferrocarril
Green stippled area	Zona verde
Black line	Otros elementos

EXPOSICIÓN AL RUIDO

Estimación del nº de personas cuyas viviendas están expuestas a cada rango de Ld para ruido total en el municipio.

Ld (dBA)	Personas (centenas)
55-60	109
60-65	117
65-70	60
70-75	3
> 75	0

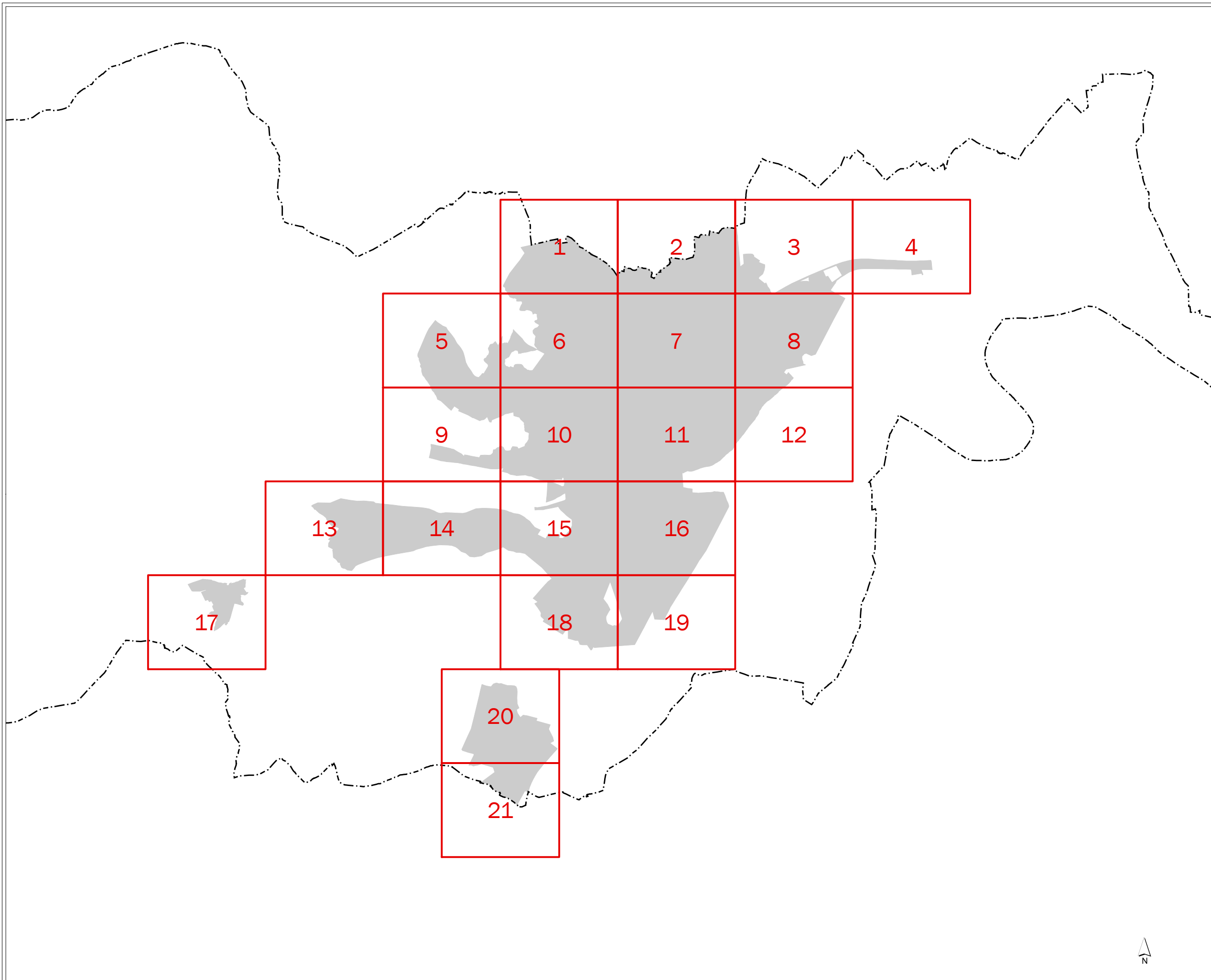

**MAPA ESTRATÉGICO
DE RUIDO DE
ZAMORA**

- LEYENDA**
- MINUTA DE DISTRIBUCIÓN**
- Hojas representadas
 - Hojas no representadas
- ELEMENTOS CARTOGRÁFICOS**
- Término municipal
 - Área de estudio



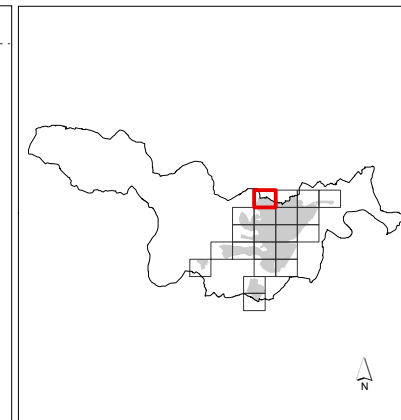
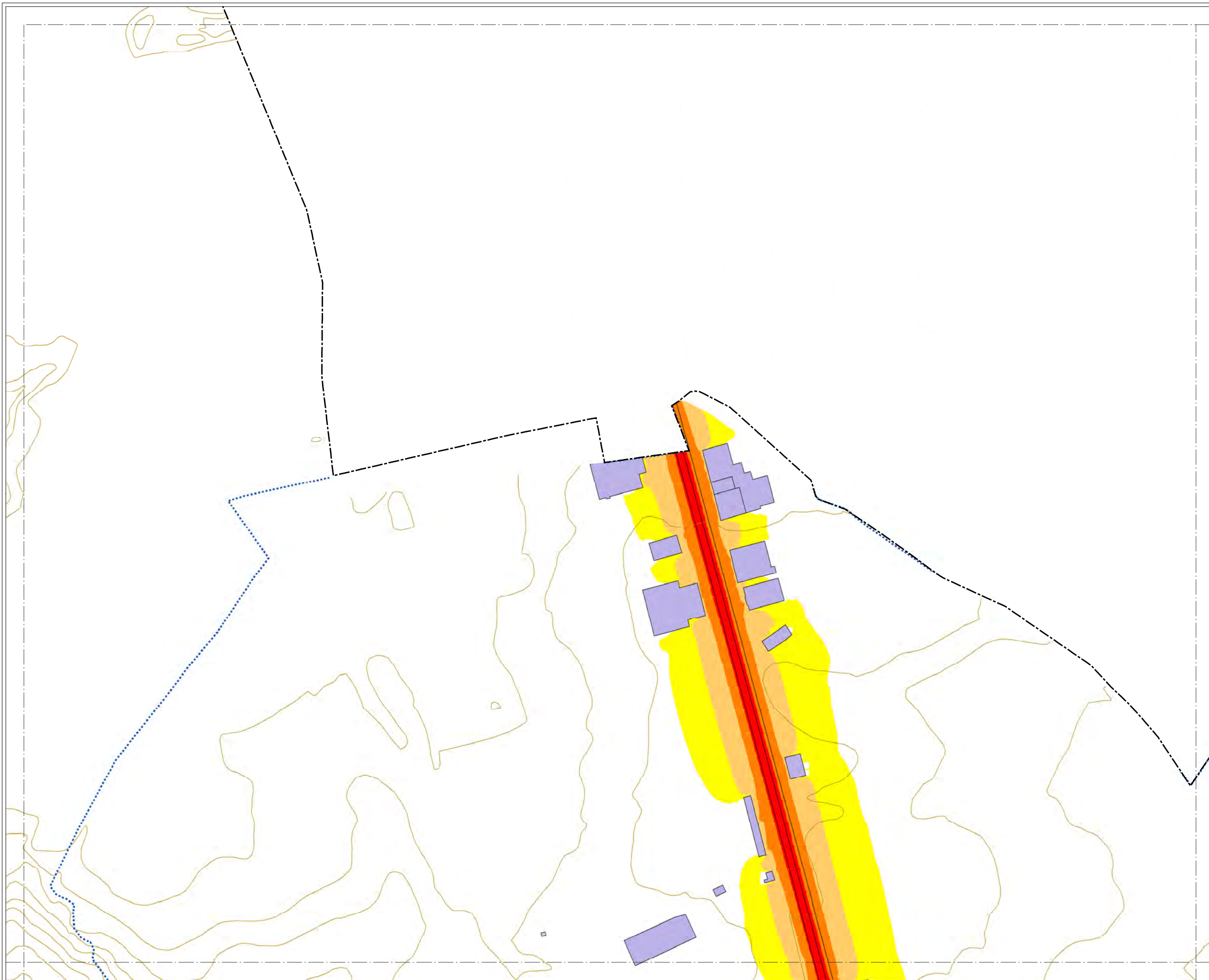

MAPA ESTRATÉGICO DE RUIDO DE ZAMORA

LEYENDA

NIVELES SONOROS (dBA)

< 55	65-70
55-60	70-75
60-65	> 75

TIPOS DE EDIFICIOS

Useo sanitario o docente
Useo residencial
Useo terciario
Useo industrial
Useo infraestructuras

ELEMENTOS CARTOGRAFICOS

Término municipal
Área de estudio
Curva de nivel
Curso fluvial
Carretera
Ferrocarril
Zona verde
Otros elementos

EXPOSICIÓN AL RUIDO

Estimación del nº de personas cuyas viviendas están expuestas a cada rango de Le para ruido total en el municipio.

Le (dBA)	Personas (centenas)
55-60	108
60-65	117
65-70	59
70-75	2
> 75	0

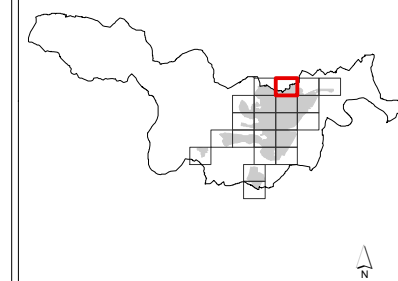

MAPA ESTRATÉGICO DE RUIDO DE ZAMORA

LEYENDA

NIVELES SONOROS (dBA)

< 55	65-70
55-60	70-75
60-65	> 75

TIPOS DE EDIFICIOS

Usos sanitarios o docentes
Uso residencial
Uso terciario
Uso industrial
Uso infraestructuras

ELEMENTOS CARTOGRAFICOS

Término municipal
Área de estudio
Curva de nivel
Curso fluvial
Carretera
Ferrocarril
Zona verde
Otros elementos

EXPOSICIÓN AL RUIDO

Estimación del nº de personas cuyas viviendas están expuestas a cada rango de Le para ruido total en el municipio.

Le (dBA)	Personas (centenas)
55-60	108
60-65	117
65-70	59
70-75	2
> 75	0

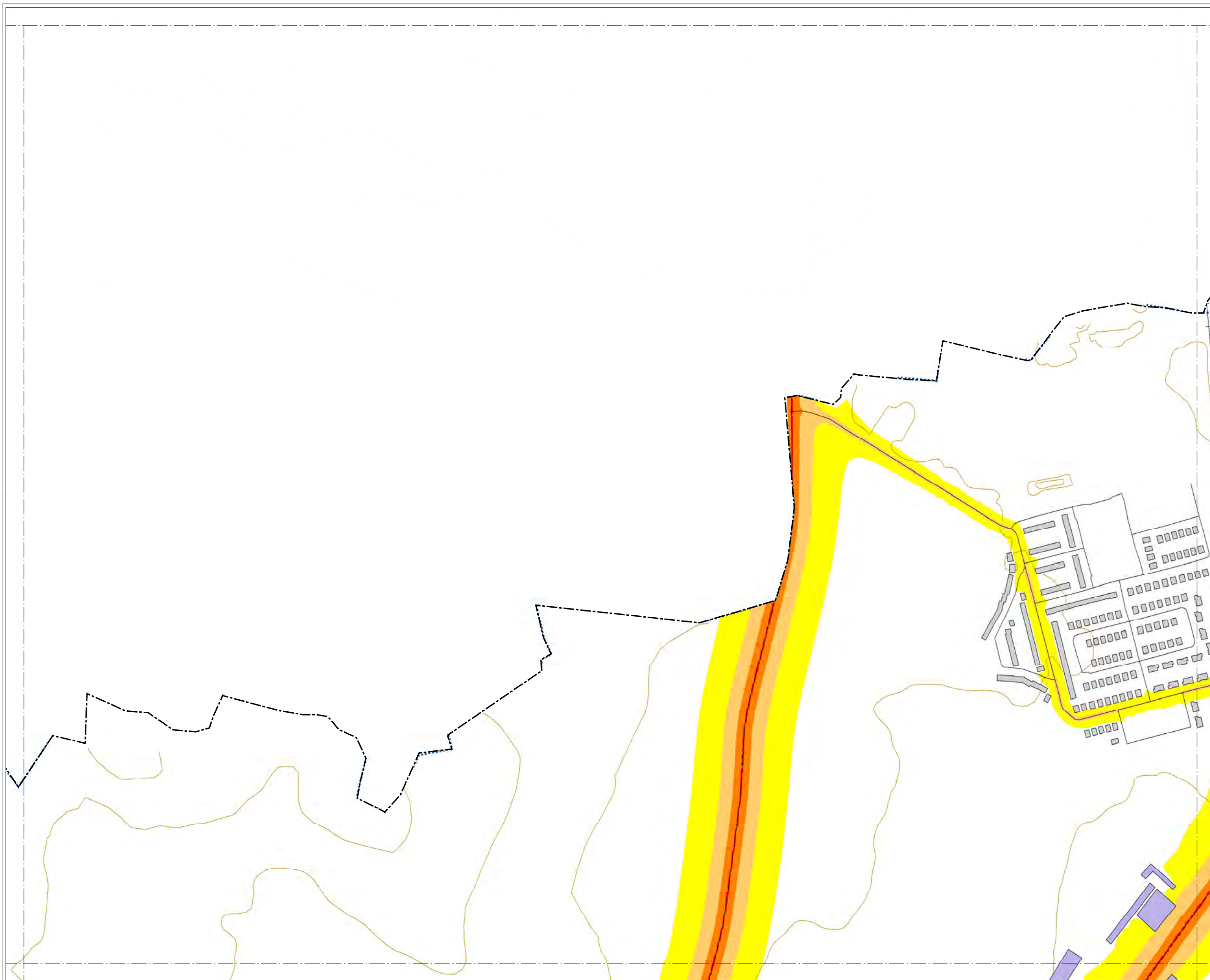

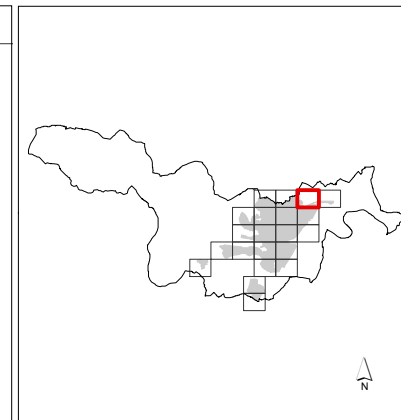
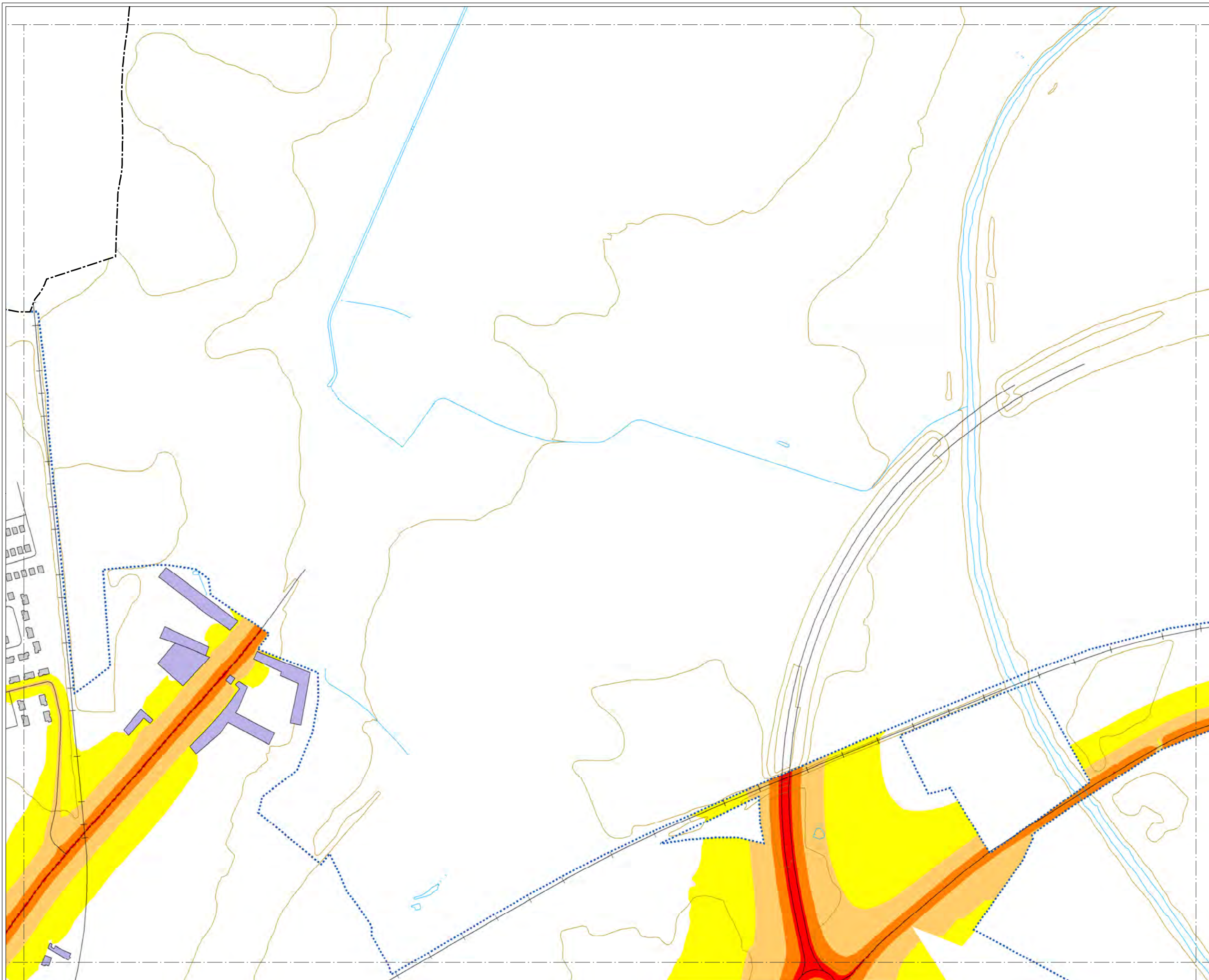

MAPA ESTRATÉGICO DE RUIDO DE ZAMORA

LEYENDA

NIVELES SONOROS (dBA)

< 55	65-70
55-60	70-75
60-65	> 75

TIPOS DE EDIFICIOS

Useo sanitario o docente
Useo residencial
Useo terciario
Useo industrial
Useo infraestructuras

ELEMENTOS CARTOGRÁFICOS

Término municipal
Área de estudio
Curva de nivel
Curso fluvial
Carretera
Ferrocarril
Zona verde
Otros elementos

EXPOSICIÓN AL RUIDO

Estimación del nº de personas cuyas viviendas están expuestas a cada rango de Le para ruido total en el municipio.

Le (dBA)	Personas (centenas)
55-60	108
60-65	117
65-70	59
70-75	2
> 75	0

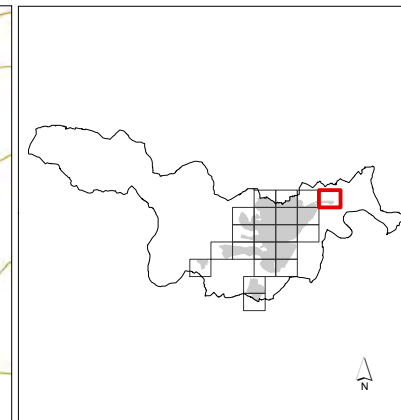
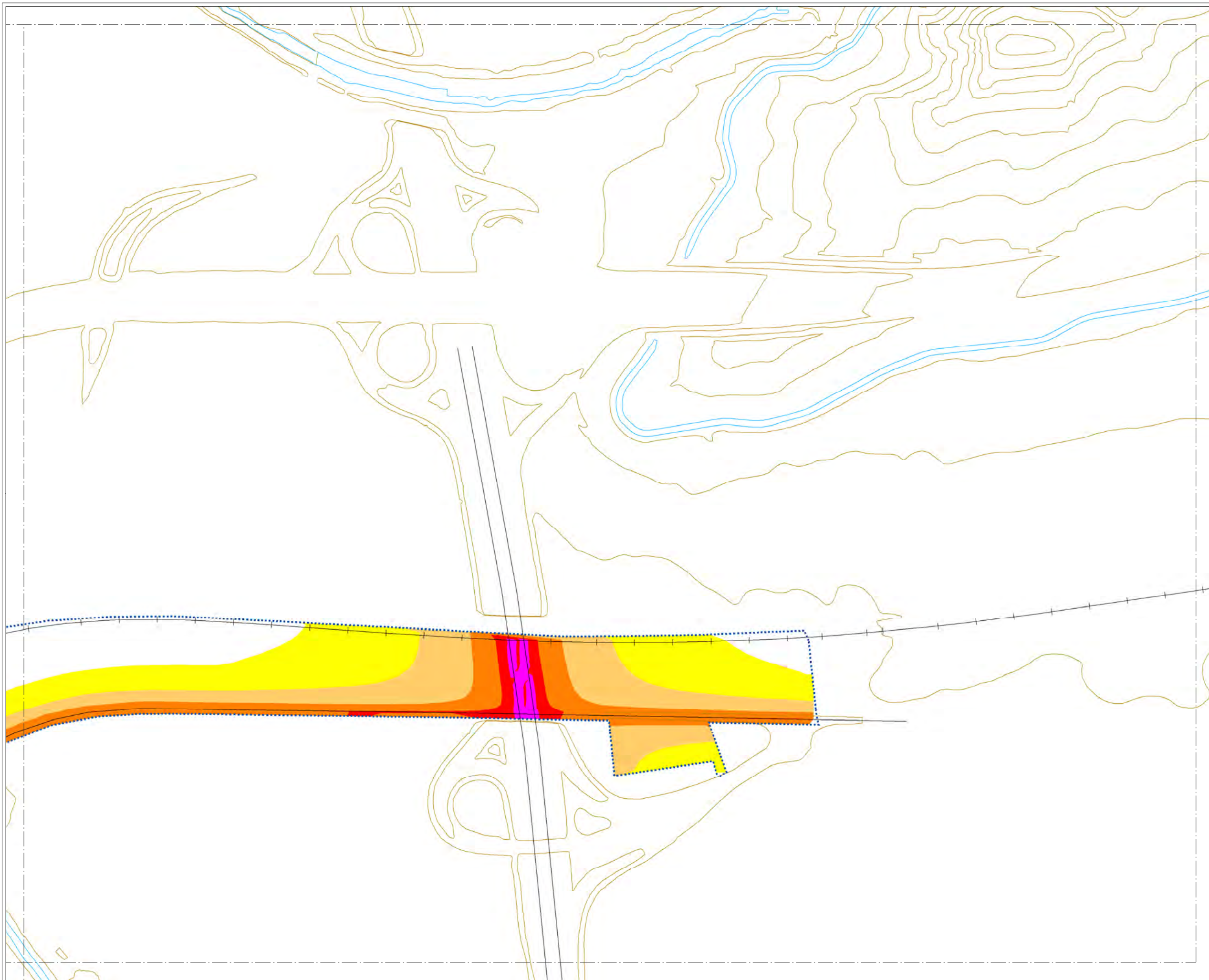

MAPA ESTRATÉGICO DE RUIDO DE ZAMORA

LEYENDA

NIVELES SONOROS (dBA)

< 55	65-70
55-60	70-75
60-65	> 75

TIPOS DE EDIFICIOS

Uso sanitario o docente
Uso residencial
Uso terciario
Uso industrial
Uso infraestructuras

ELEMENTOS CARTOGRAFICOS

Término municipal
Área de estudio
Curva de nivel
Curso fluvial
Carretera
Ferrocarril
Zona verde
Otros elementos

EXPOSICIÓN AL RUIDO

Estimación del nº de personas cuyas viviendas están expuestas a cada rango de Le para ruido total en el municipio.

Le (dBA)	Personas (centenas)
55-60	108
60-65	117
65-70	59
70-75	2
> 75	0

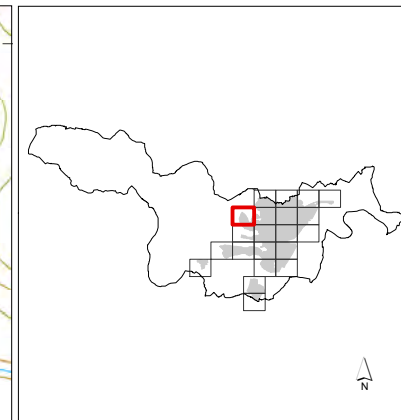
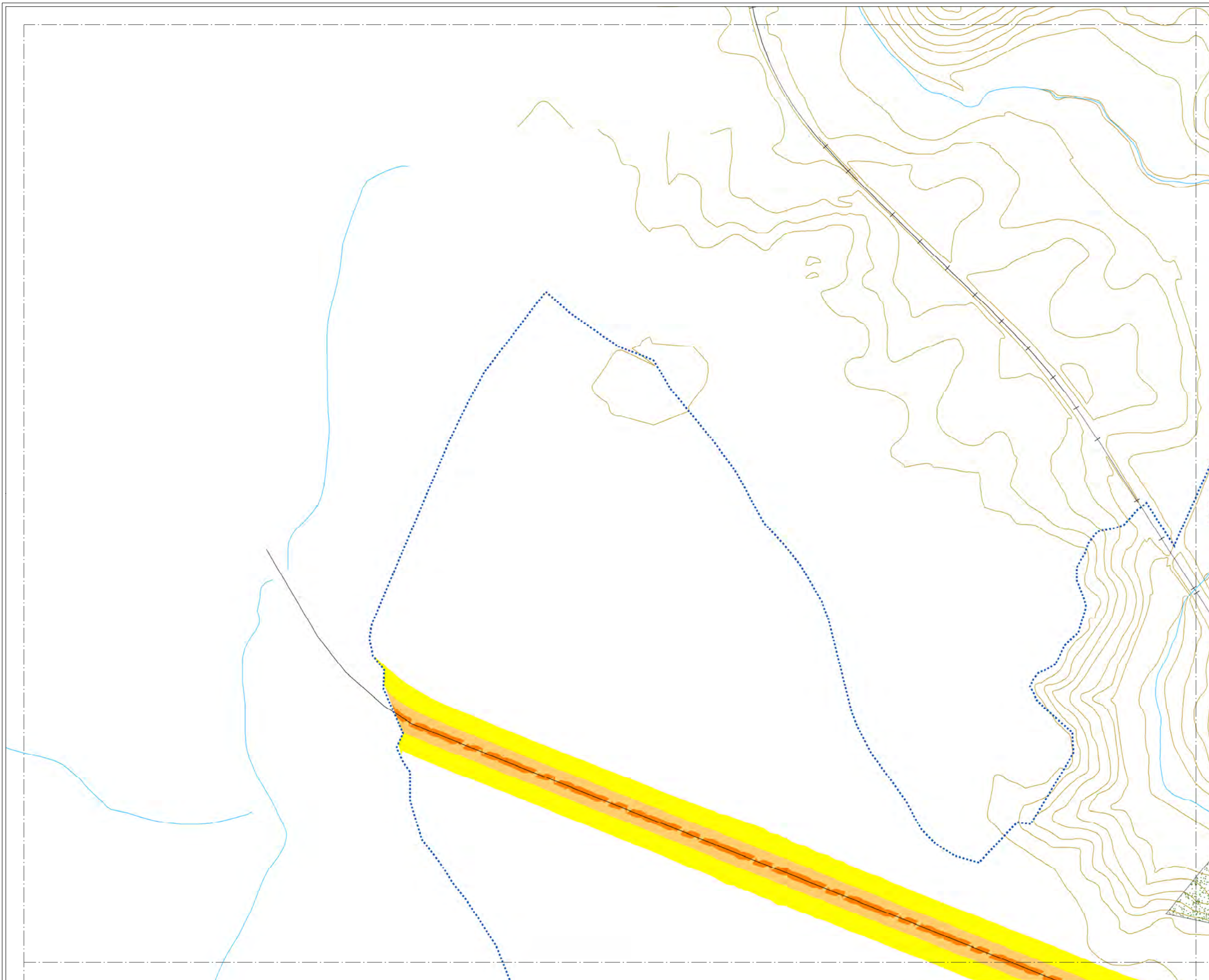

MAPA ESTRATÉGICO DE RUIDO DE ZAMORA

LEYENDA

NIVELES SONOROS (dBA)

< 55	65-70
55-60	70-75
60-65	> 75

TIPOS DE EDIFICIOS

Usos sanitarios o docentes
Uso residencial
Uso terciario
Uso industrial
Uso infraestructuras

ELEMENTOS CARTOGRAFICOS

Término municipal
Área de estudio
Curva de nivel
Curso fluvial
Carretera
Ferrocarril
Zona verde
Otros elementos

EXPOSICIÓN AL RUIDO

Estimación del nº de personas cuyas viviendas están expuestas a cada rango de Le para ruido total en el municipio.

Le (dBA)	Personas (centenas)
55-60	108
60-65	117
65-70	59
70-75	2
> 75	0

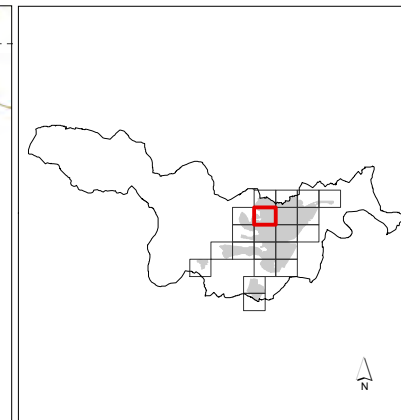
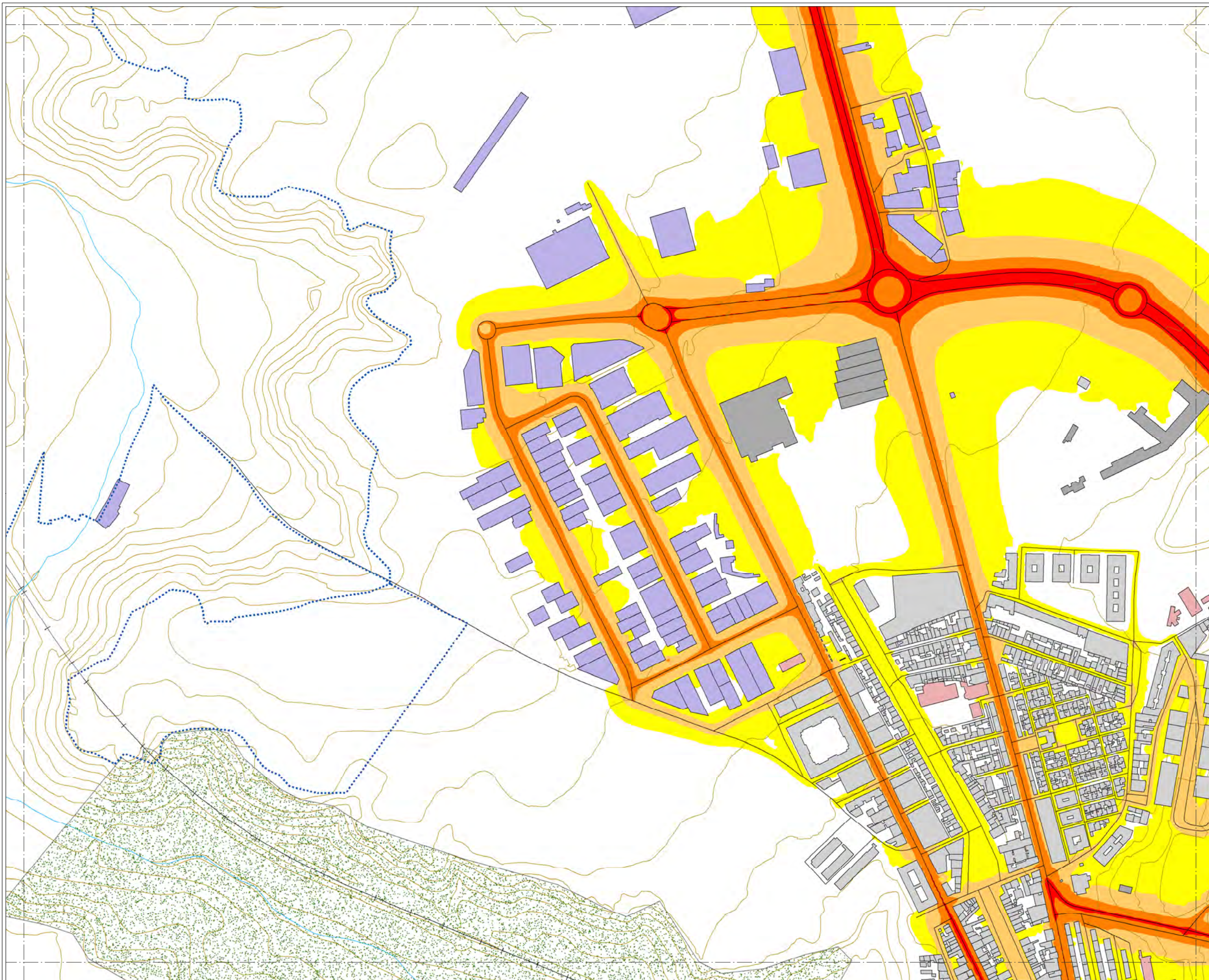

MAPA ESTRATÉGICO DE RUIDO DE ZAMORA

LEYENDA

NIVELES SONOROS (dBA)

< 55	65-70
55-60	70-75
60-65	> 75

TIPOS DE EDIFICIOS

Usos sanitarios o docentes
Uso residencial
Uso terciario
Uso industrial
Uso infraestructuras

ELEMENTOS CARTOGRAFICOS

Término municipal
Área de estudio
Curva de nivel
Curso fluvial
Carretera
Ferrocarril
Zona verde
Otros elementos

EXPOSICIÓN AL RUIDO

Estimación del nº de personas cuyas viviendas están expuestas a cada rango de Le para ruido total en el municipio.

Le (dBA)	Personas (centenas)
55-60	108
60-65	117
65-70	59
70-75	2
> 75	0

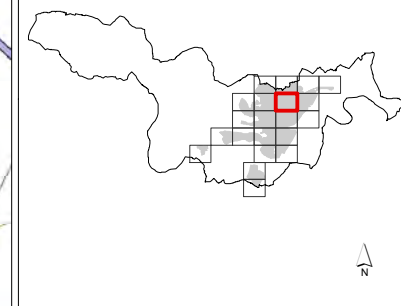
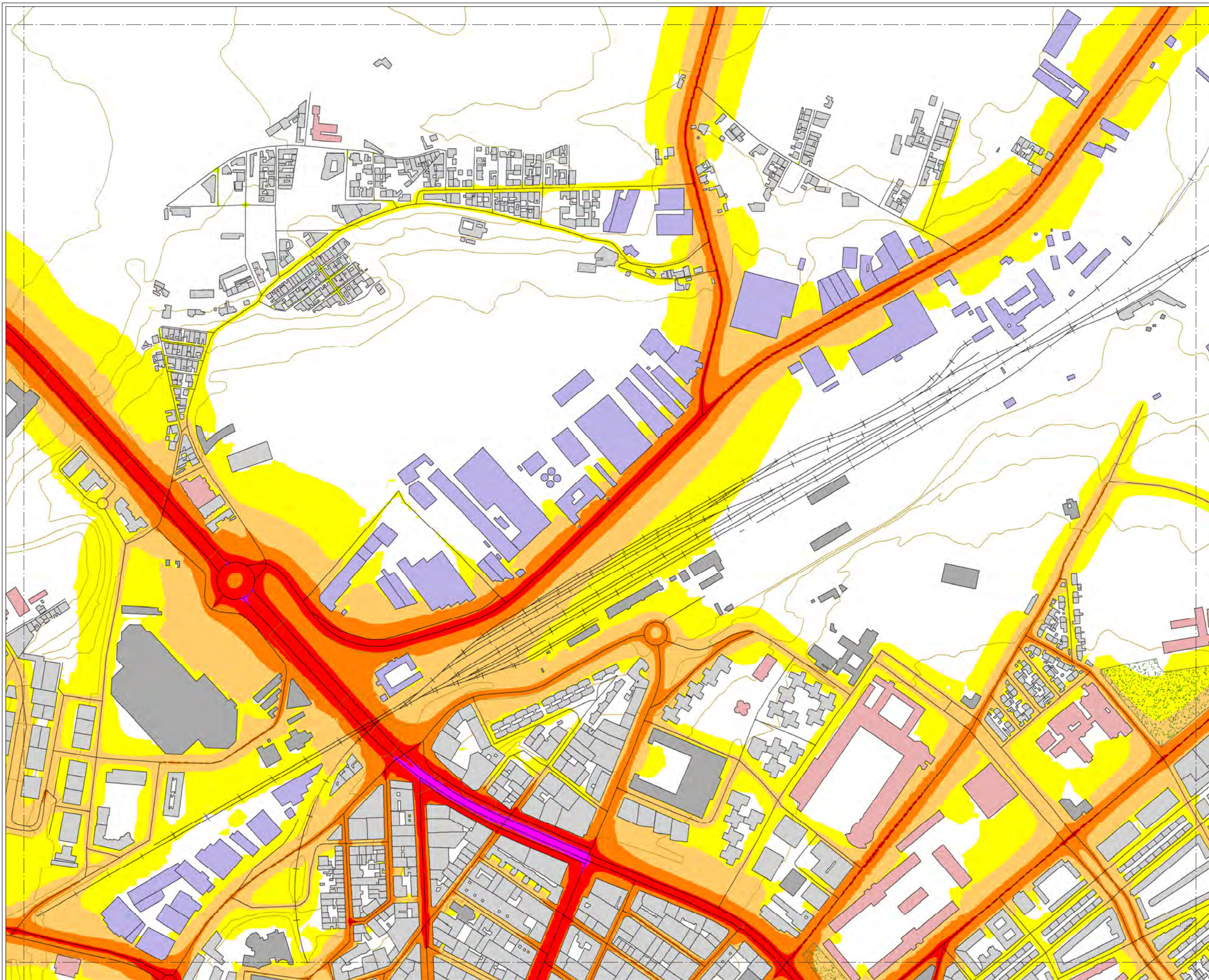

MAPA ESTRATÉGICO DE RUIDO DE ZAMORA

LEYENDA

NIVELES SONOROS (dBA)

< 55	65-70
55-60	70-75
60-65	> 75

TIPOS DE EDIFICIOS

Usos sanitarios o docentes
Uso residencial
Uso terciario
Uso industrial
Uso infraestructuras

ELEMENTOS CARTOGRAFICOS

Término municipal
Área de estudio
Curva de nivel
Curso fluvial
Carretera
Ferrocarril
Zona verde
Otros elementos

EXPOSICIÓN AL RUIDO

Estimación del nº de personas cuyas viviendas están expuestas a cada rango de Le para ruido total en el municipio.

Le (dBA)	Personas (centenas)
55-60	108
60-65	117
65-70	59
70-75	2
> 75	0

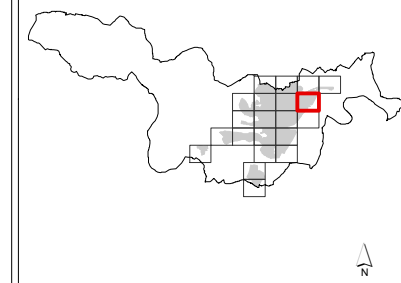
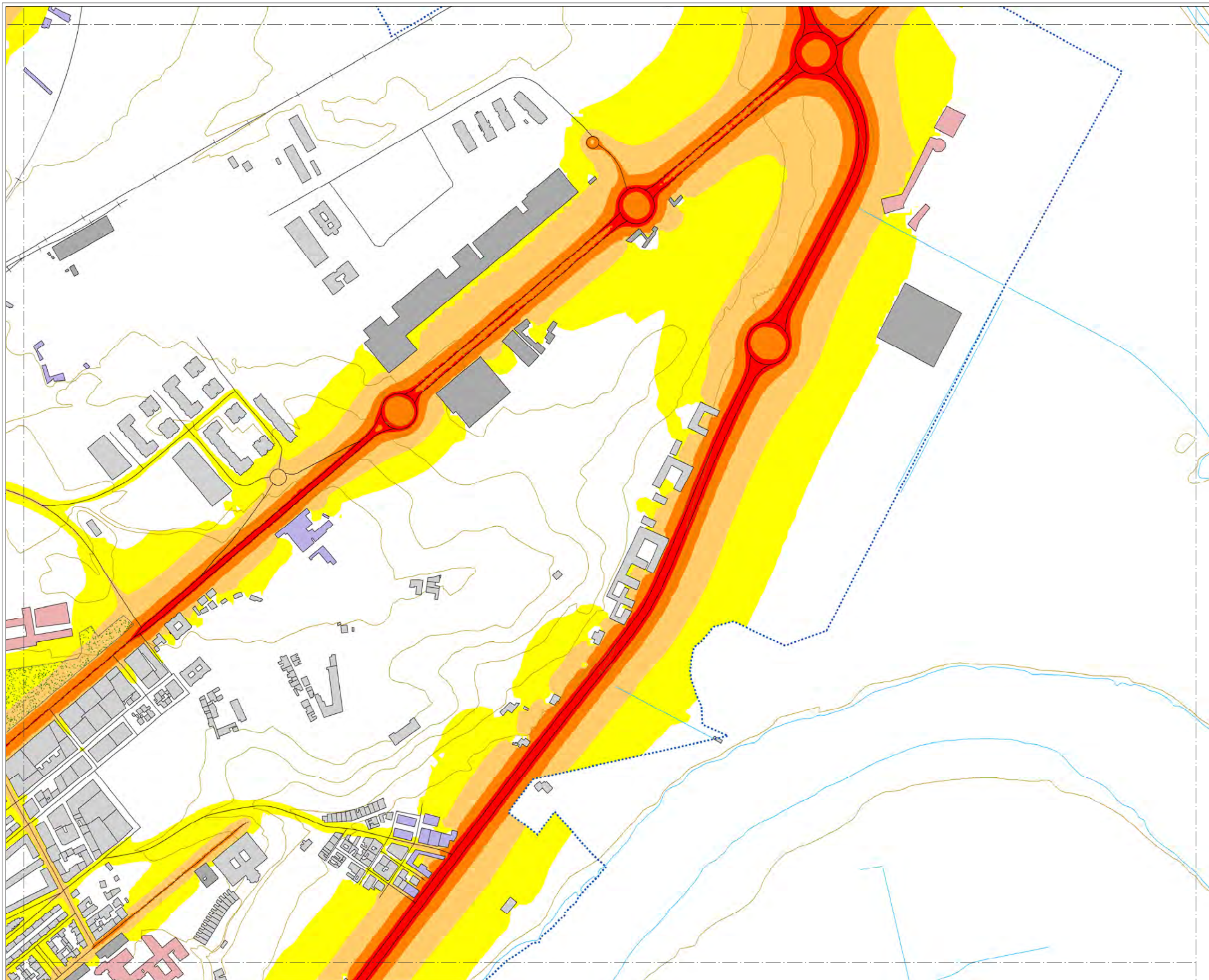

MAPA ESTRATÉGICO DE RUIDO DE ZAMORA

LEYENDA

NIVELES SONOROS (dBA)

< 55	65-70
55-60	70-75
60-65	> 75

TIPOS DE EDIFICIOS

Uso sanitario o docente
Uso residencial
Uso terciario
Uso industrial
Uso infraestructuras

ELEMENTOS CARTOGRAFICOS

Término municipal
Área de estudio
Curva de nivel
Curso fluvial
Carretera
Ferrocarril
Zona verde
Otros elementos

EXPOSICIÓN AL RUIDO

Estimación del nº de personas cuyas viviendas están expuestas a cada rango de Le para ruido total en el municipio.

Le (dBA)	Personas (centenas)
55-60	108
60-65	117
65-70	59
70-75	2
> 75	0

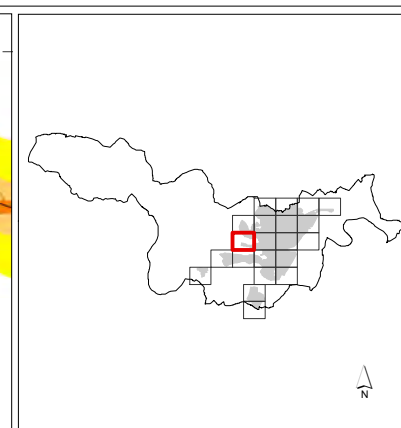
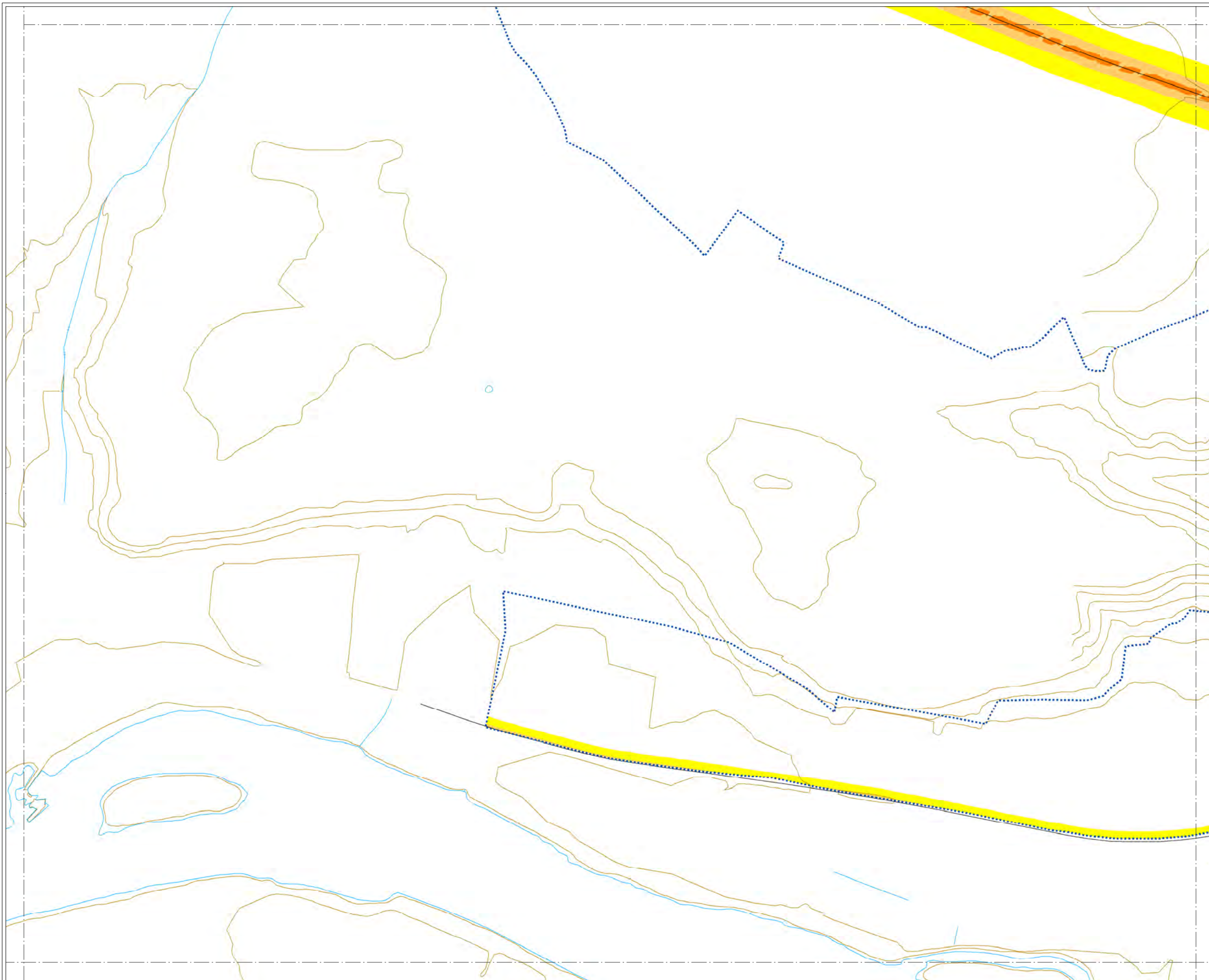

**MAPA ESTRATÉGICO
DE RUIDO DE
ZAMORA**

LEYENDA

NIVELES SONOROS (dBA)

< 55	65-70
55-60	70-75
60-65	> 75

TIPOS DE EDIFICIOS

Uso sanitario o docente
Uso residencial
Uso terciario
Uso industrial
Uso infraestructuras

ELEMENTOS CARTOGRAFICOS

Término municipal
Área de estudio
Curva de nivel
Curso fluvial
Carretera
Ferrocarril
Zona verde
Otros elementos

EXPOSICIÓN AL RUIDO

Estimación del nº de personas cuyas viviendas están expuestas a cada rango de Le para ruido total en el municipio.

Le (dBA)	Personas (centenas)
55-60	108
60-65	117
65-70	59
70-75	2
> 75	0

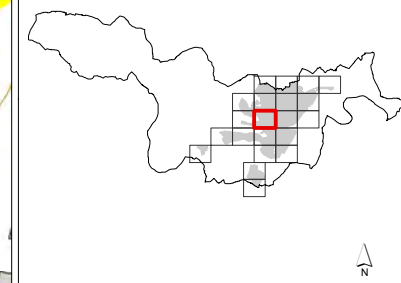
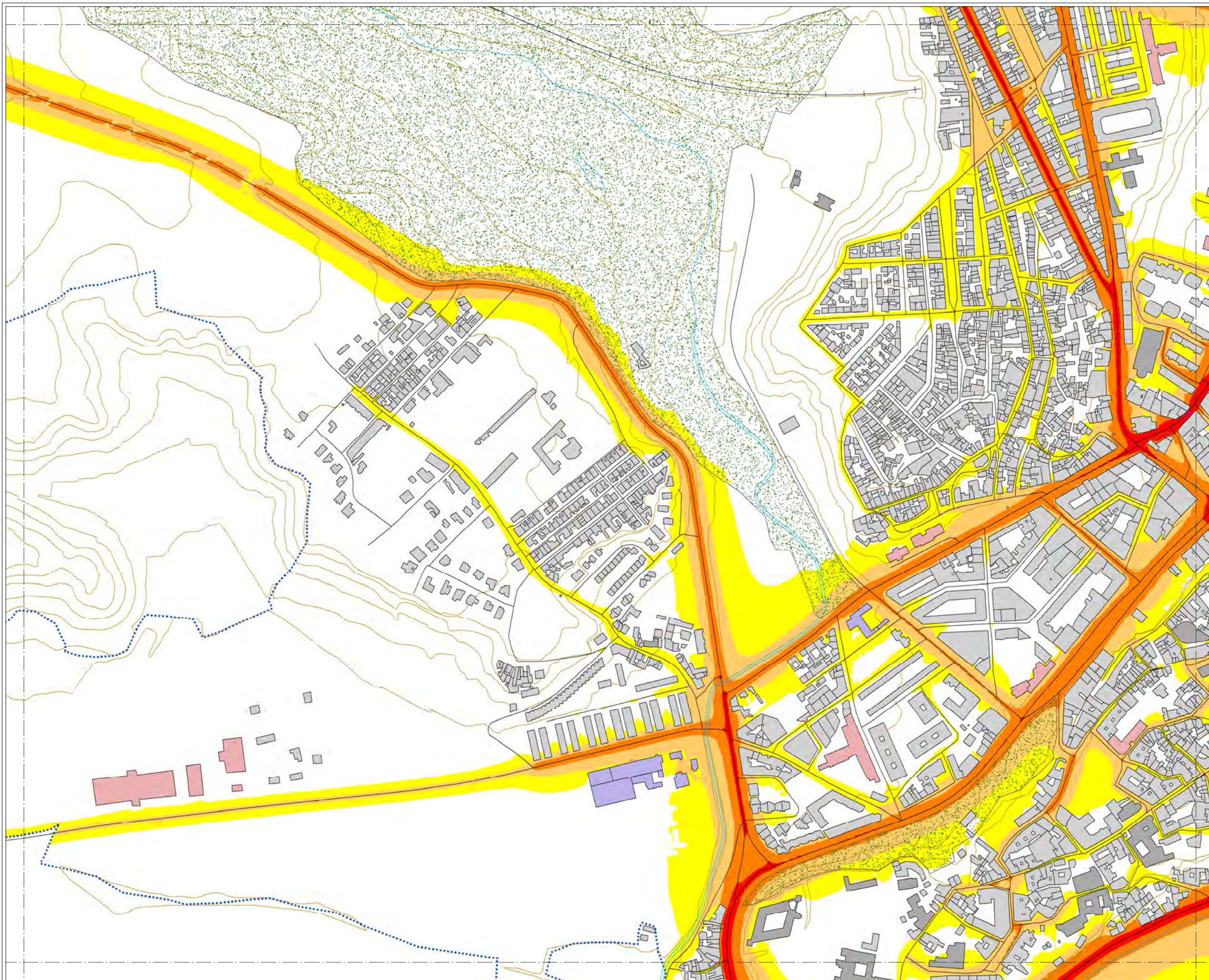

MAPA ESTRATÉGICO DE RUIDO DE ZAMORA

LEYENDA

NIVELES SONOROS (dBA)

< 55	65-70
55-60	70-75
60-65	> 75

TIPOS DE EDIFICIOS

[Red square]	Uso sanitario o docente
[Grey square]	Uso residencial
[Dark grey square]	Uso terciario
[Purple square]	Uso industrial
[Dark blue square]	Uso infraestructuras

ELEMENTOS CARTOGRAFICOS

[Dashed line]	Término municipal
[Dotted line]	Área de estudio
[Brown line]	Curva de nivel
[Blue line]	Curso fluvial
[Black line]	Carretera
[Cross symbol]	Ferrocarril
[Green stippled area]	Zona verde
[Thin black line]	Otros elementos

EXPOSICIÓN AL RUIDO

Estimación del nº de personas cuyas viviendas están expuestas a cada rango de Le para ruido total en el municipio.

Le (dBA)	Personas (centenas)
55-60	108
60-65	117
65-70	59
70-75	2
> 75	0

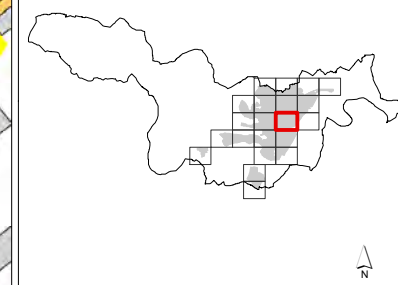
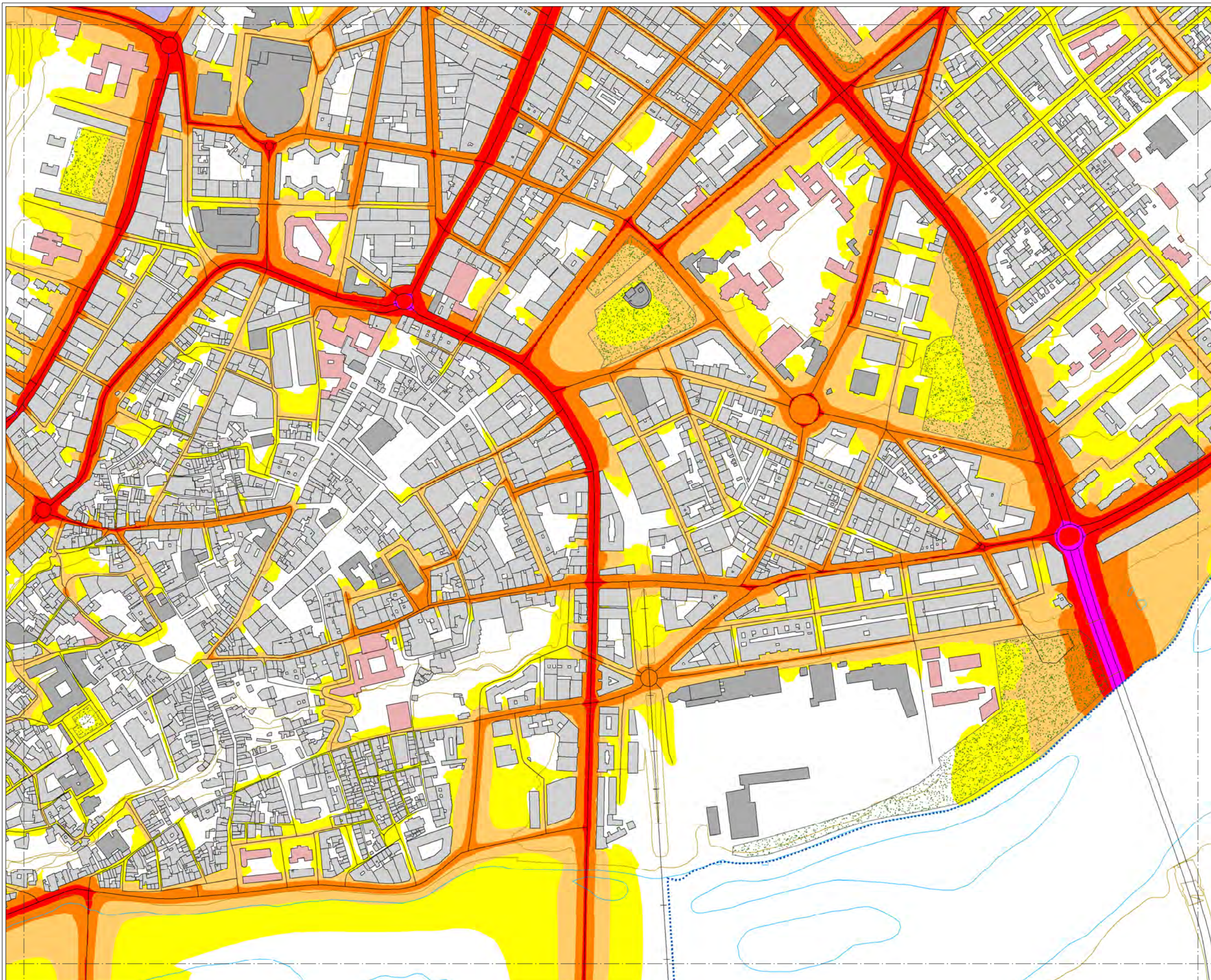

MAPA ESTRATÉGICO DE RUIDO DE ZAMORA

LEYENDA

NIVELES SONOROS (dBA)

< 55	65-70
55-60	70-75
60-65	> 75

TIPOS DE EDIFICIOS

	Uso sanitario o docente
	Uso residencial
	Uso terciario
	Uso industrial
	Uso infraestructuras

ELEMENTOS CARTOGRAFICOS

	Término municipal
	Área de estudio
	Curva de nivel
	Curso fluvial
	Carretera
	Ferrocarril
	Zona verde
	Otros elementos

EXPOSICIÓN AL RUIDO

Estimación del nº de personas cuyas viviendas están expuestas a cada rango de Le para ruido total en el municipio.

Le (dBA)	Personas (centenas)
55-60	108
60-65	117
65-70	59
70-75	2
> 75	0

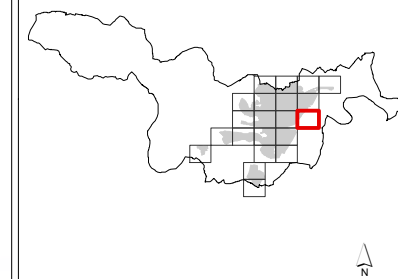
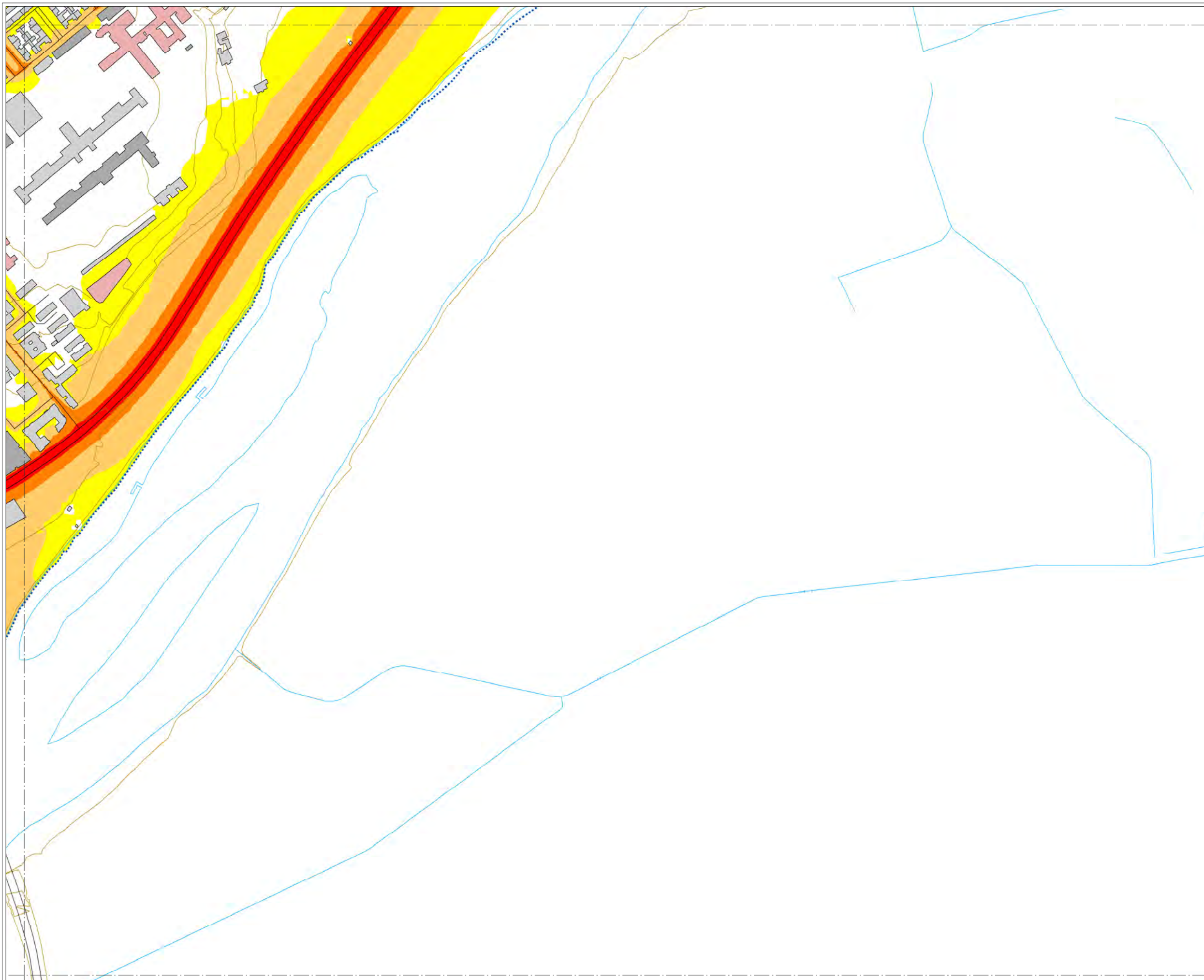

MAPA ESTRATÉGICO DE RUIDO DE ZAMORA

LEYENDA

NIVELES SONOROS (dBA)

< 55	65-70
55-60	70-75
60-65	> 75

TIPOS DE EDIFICIOS

[Pink box]	Uso sanitario o docente
[Grey box]	Uso residencial
[Dark grey box]	Uso terciario
[Purple box]	Uso industrial
[Dark blue box]	Uso infraestructuras

ELEMENTOS CARTOGRAFICOS

[Dashed line]	Término municipal
[Dotted line]	Área de estudio
[Brown line]	Curva de nivel
[Blue line]	Curso fluvial
[Black line]	Carretera
[Crossed line]	Ferrocarril
[Green stippled box]	Zona verde
[Black line]	Otros elementos

EXPOSICIÓN AL RUIDO

Estimación del nº de personas cuyas viviendas están expuestas a cada rango de Le para ruido total en el municipio.

Le (dBA)	Personas (centenas)
55-60	108
60-65	117
65-70	59
70-75	2
> 75	0

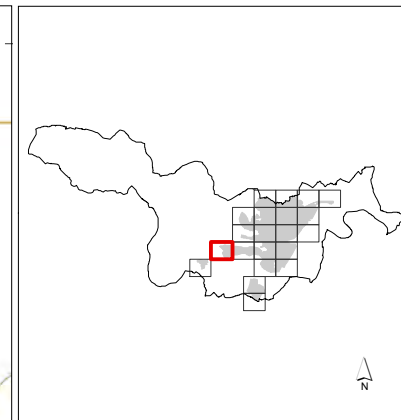
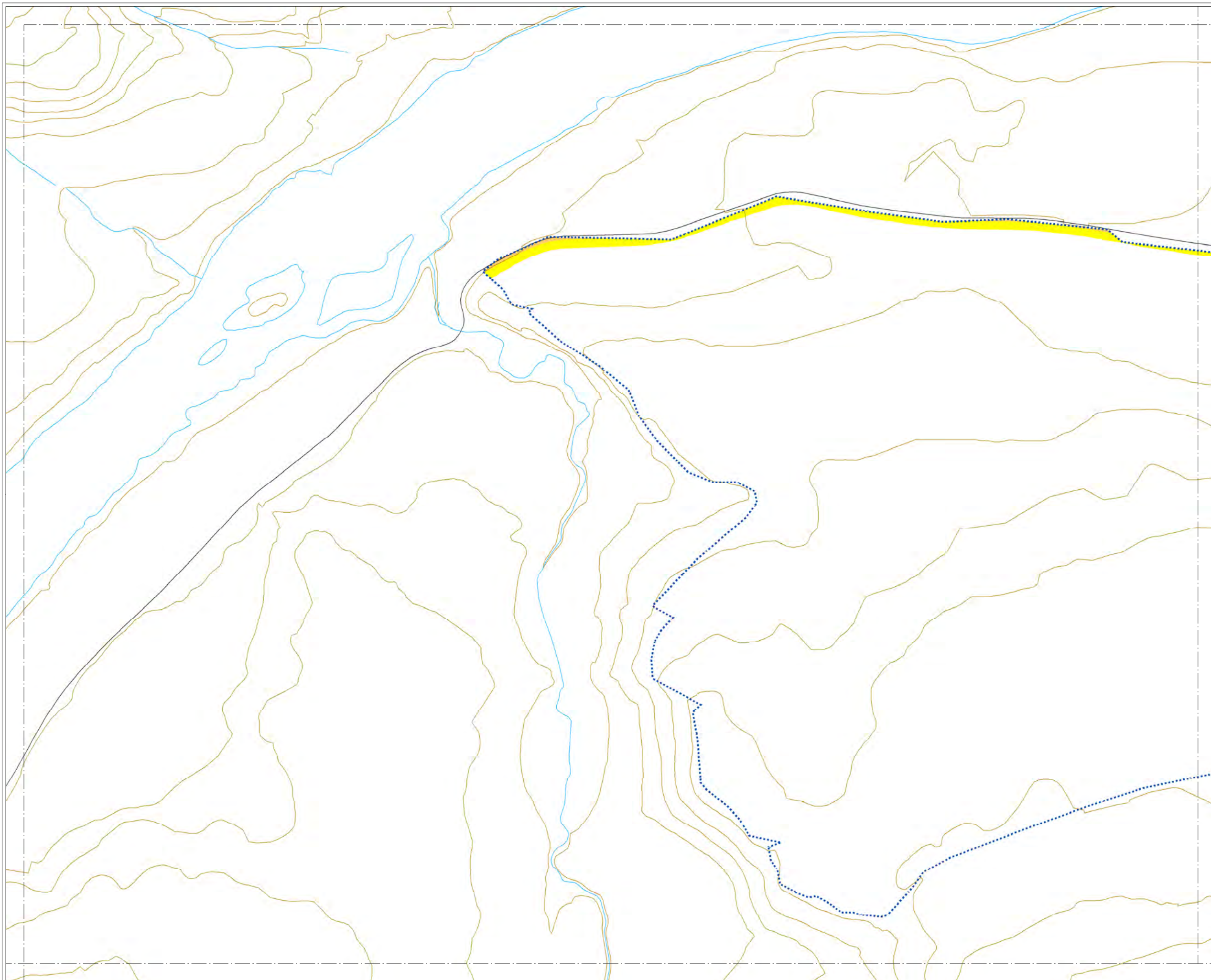

MAPA ESTRATÉGICO DE RUIDO DE ZAMORA

LEYENDA

NIVELES SONOROS (dBA)

< 55	65-70
55-60	70-75
60-65	> 75

TIPOS DE EDIFICIOS

Useo sanitario o docente
Useo residencial
Useo terciario
Useo industrial
Useo infraestructuras

ELEMENTOS CARTOGRAFICOS

Término municipal
Área de estudio
Curva de nivel
Curso fluvial
Carretera
Ferrocarril
Zona verde
Otros elementos

EXPOSICIÓN AL RUIDO

Estimación del nº de personas cuyas viviendas están expuestas a cada rango de Le para ruido total en el municipio.

Le (dBA)	Personas (centenas)
55-60	108
60-65	117
65-70	59
70-75	2
> 75	0

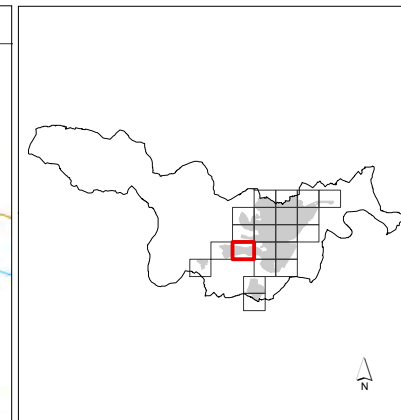
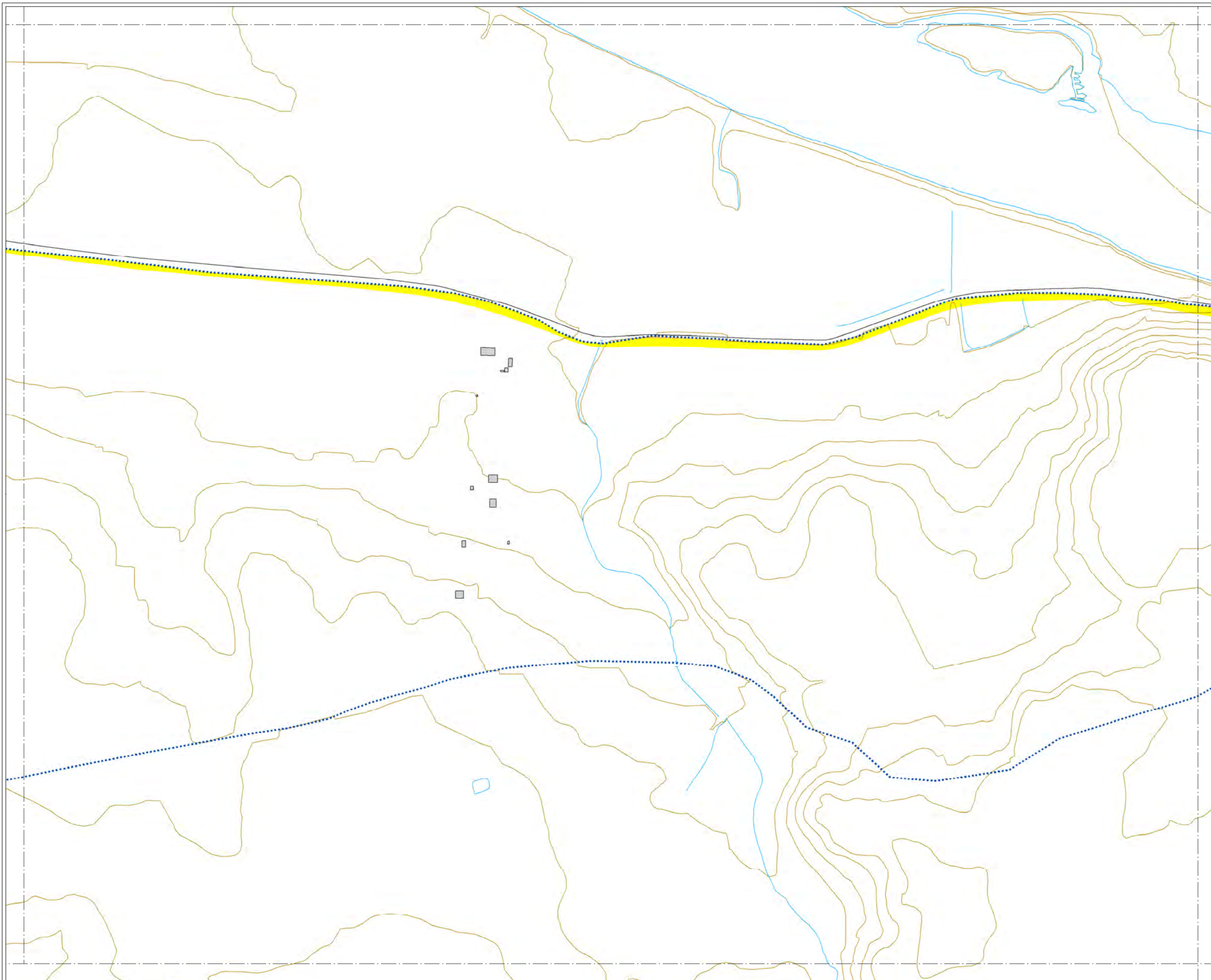

MAPA ESTRATÉGICO DE RUIDO DE ZAMORA

LEYENDA

NIVELES SONOROS (dBA)

< 55	65-70
55-60	70-75
60-65	> 75

TIPOS DE EDIFICIOS

Usos sanitarios o docentes
Uso residencial
Uso terciario
Uso industrial
Uso infraestructuras

ELEMENTOS CARTOGRAFICOS

Término municipal
Área de estudio
Curva de nivel
Curso fluvial
Carretera
Ferrocarril
Zona verde
Otros elementos

EXPOSICIÓN AL RUIDO

Estimación del nº de personas cuyas viviendas están expuestas a cada rango de Le para ruido total en el municipio.

Le (dBA)	Personas (centenas)
55-60	108
60-65	117
65-70	59
70-75	2
> 75	0

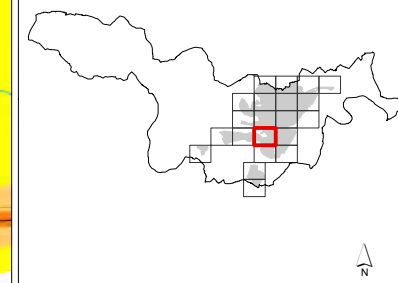
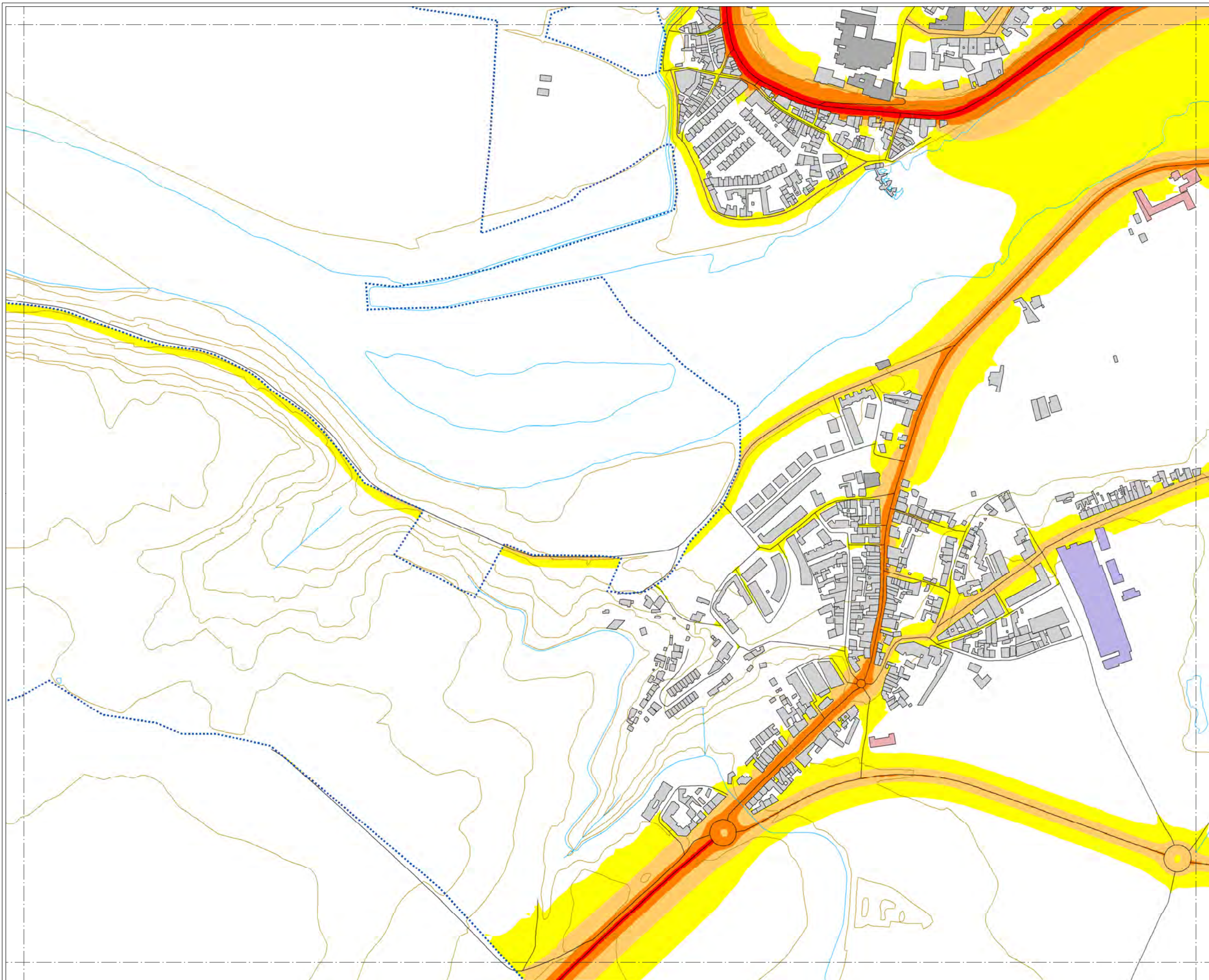

MAPA ESTRATÉGICO DE RUIDO DE ZAMORA

LEYENDA

NIVELES SONOROS (dBA)

< 55	65-70
55-60	70-75
60-65	> 75

TIPOS DE EDIFICIOS

Usos sanitarios o docentes
Uso residencial
Uso terciario
Uso industrial
Uso infraestructuras

ELEMENTOS CARTOGRAFICOS

Término municipal
Área de estudio
Curva de nivel
Curso fluvial
Carretera
Ferrocarril
Zona verde
Otros elementos

EXPOSICIÓN AL RUIDO

Estimación del nº de personas cuyas viviendas están expuestas a cada rango de Le para ruido total en el municipio.

Le (dBA)	Personas (centenas)
55-60	108
60-65	117
65-70	59
70-75	2
> 75	0

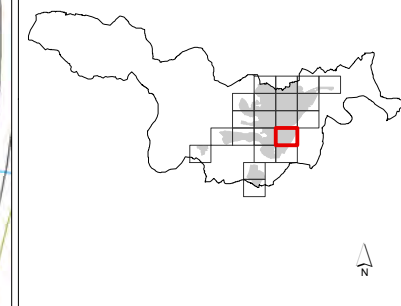
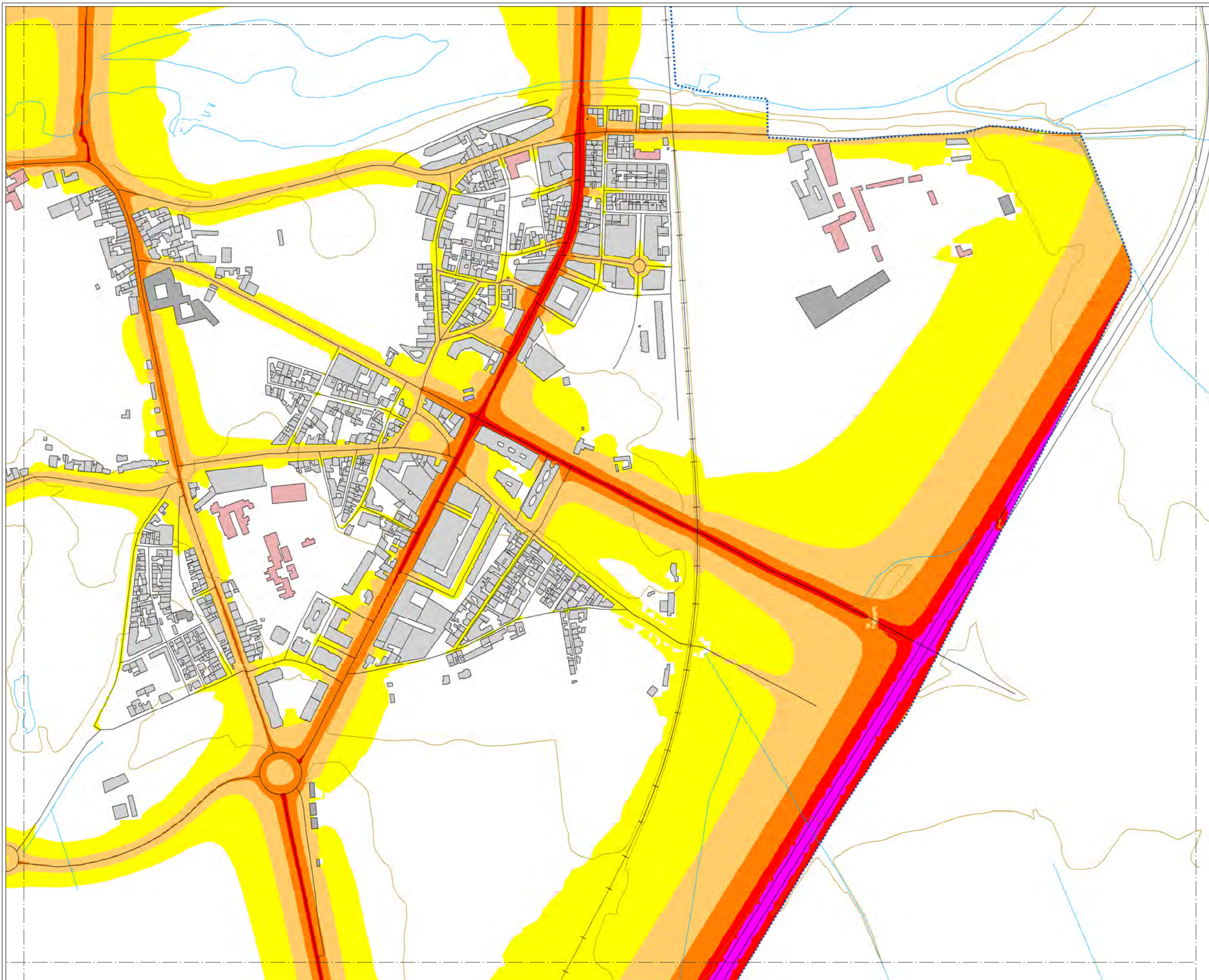

MAPA ESTRATÉGICO DE RUIDO DE ZAMORA

LEYENDA

NIVELES SONOROS (dBA)

< 55	65-70
55-60	70-75
60-65	> 75

TIPOS DE EDIFICIOS

[Pink]	Uso sanitario o docente
[Grey]	Uso residencial
[Dark Grey]	Uso terciario
[Purple]	Uso industrial
[Dark Blue]	Uso infraestructuras

ELEMENTOS CARTOGRAFICOS

[Dashed line]	Término municipal
[Dotted line]	Área de estudio
[Brown line]	Curva de nivel
[Blue line]	Curso fluvial
[Black line]	Carretera
[Crossed line]	Ferrocarril
[Green pattern]	Zona verde
[Thin black line]	Otros elementos

EXPOSICIÓN AL RUIDO

Estimación del nº de personas cuyas viviendas están expuestas a cada rango de Le para ruido total en el municipio.

Le (dBA)	Personas (centenas)
55-60	108
60-65	117
65-70	59
70-75	2
> 75	0

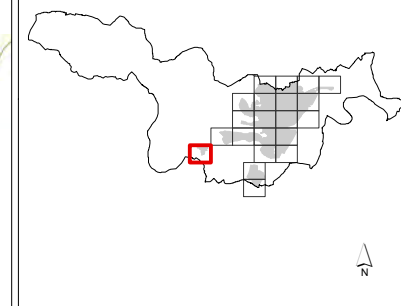
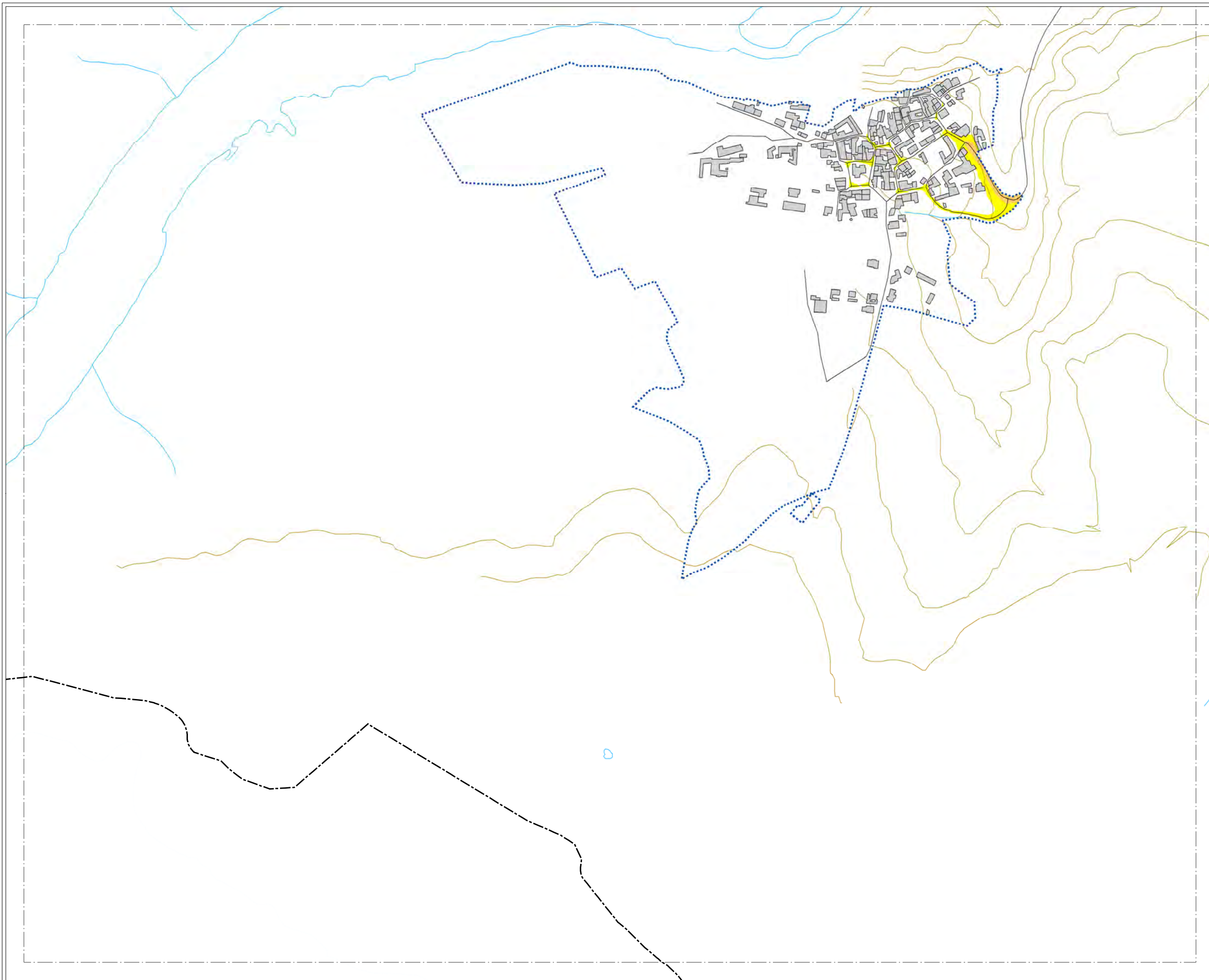

MAPA ESTRATÉGICO DE RUIDO DE ZAMORA

LEYENDA

NIVELES SONOROS (dBA)

< 55	65-70
55-60	70-75
60-65	> 75

TIPOS DE EDIFICIOS

[Red square]	Uso sanitario o docente
[Grey square]	Uso residencial
[Dark grey square]	Uso terciario
[Purple square]	Uso industrial
[Dark blue square]	Uso infraestructuras

ELEMENTOS CARTOGRAFICOS

[Dashed line]	Término municipal
[Blue dotted line]	Área de estudio
[Yellow line]	Curva de nivel
[Blue line]	Curso fluvial
[Black line]	Carretera
[Black line with cross-ticks]	Ferrocarril
[Green hatched area]	Zona verde
[Grey line]	Otros elementos

EXPOSICIÓN AL RUIDO

Estimación del nº de personas cuyas viviendas están expuestas a cada rango de Le para ruido total en el municipio.

Le (dBA)	Personas (centenas)
55-60	108
60-65	117
65-70	59
70-75	2
> 75	0

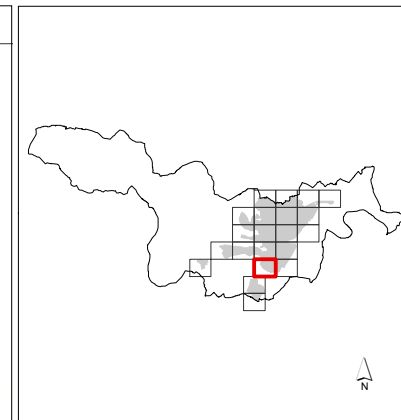
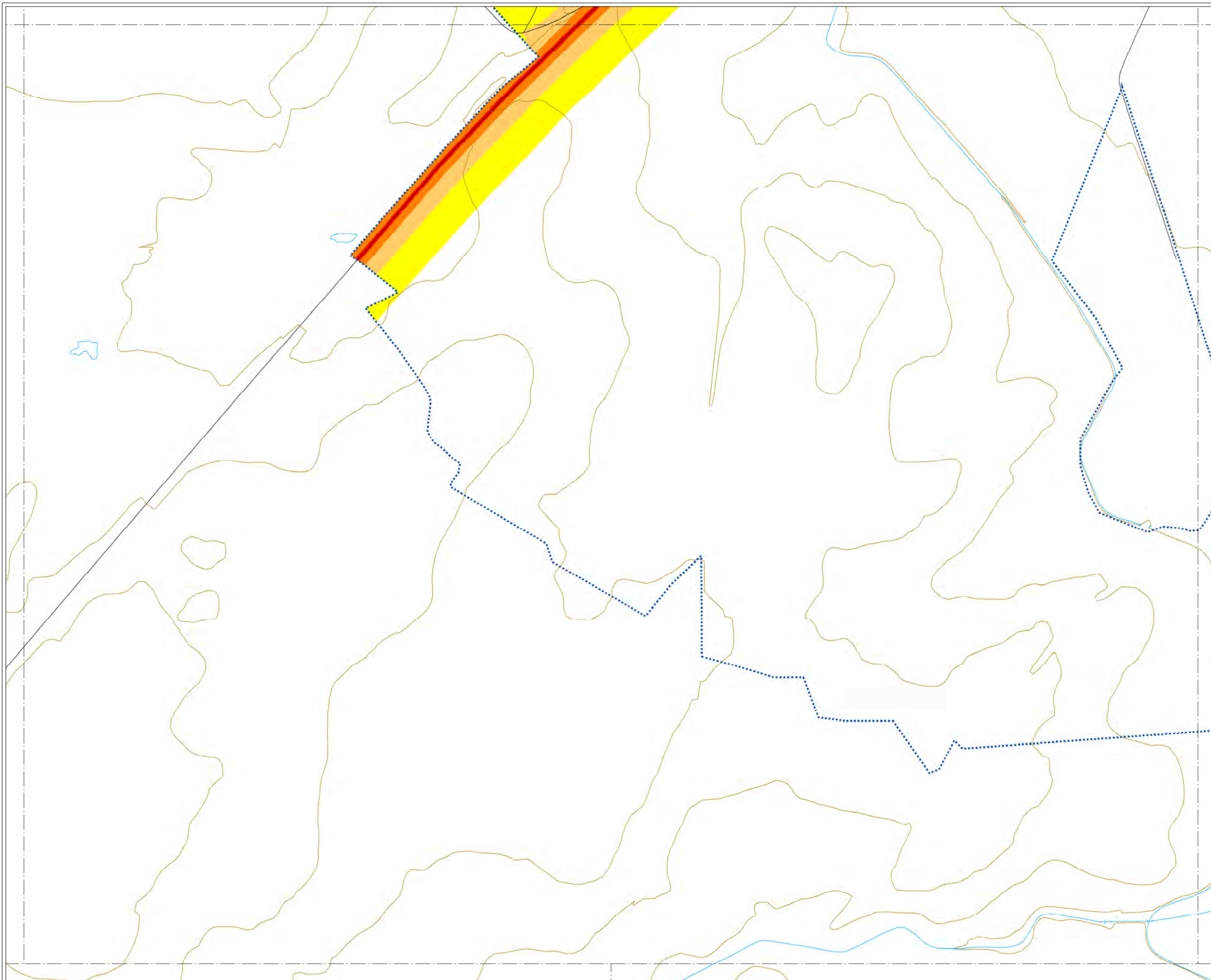

MAPA ESTRATÉGICO DE RUIDO DE ZAMORA

LEYENDA

NIVELES SONOROS (dBA)

< 55	65-70
55-60	70-75
60-65	> 75

TIPOS DE EDIFICIOS

[Red square]	Uso sanitario o docente
[Grey square]	Uso residencial
[Dark grey square]	Uso terciario
[Purple square]	Uso industrial
[Dark blue square]	Uso infraestructuras

ELEMENTOS CARTOGRAFICOS

[Dashed line]	Término municipal
[Blue dotted line]	Área de estudio
[Brown line]	Curva de nivel
[Blue line]	Curso fluvial
[Black line]	Carretera
[Black line with cross-ticks]	Ferrocarril
[Green stippled area]	Zona verde
[Black line]	Otros elementos

EXPOSICIÓN AL RUIDO

Estimación del nº de personas cuyas viviendas están expuestas a cada rango de Le para ruido total en el municipio.

Le (dBA)	Personas (centenas)
55-60	108
60-65	117
65-70	59
70-75	2
> 75	0

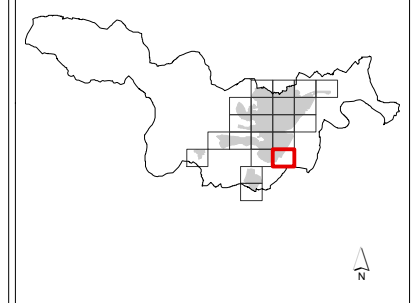
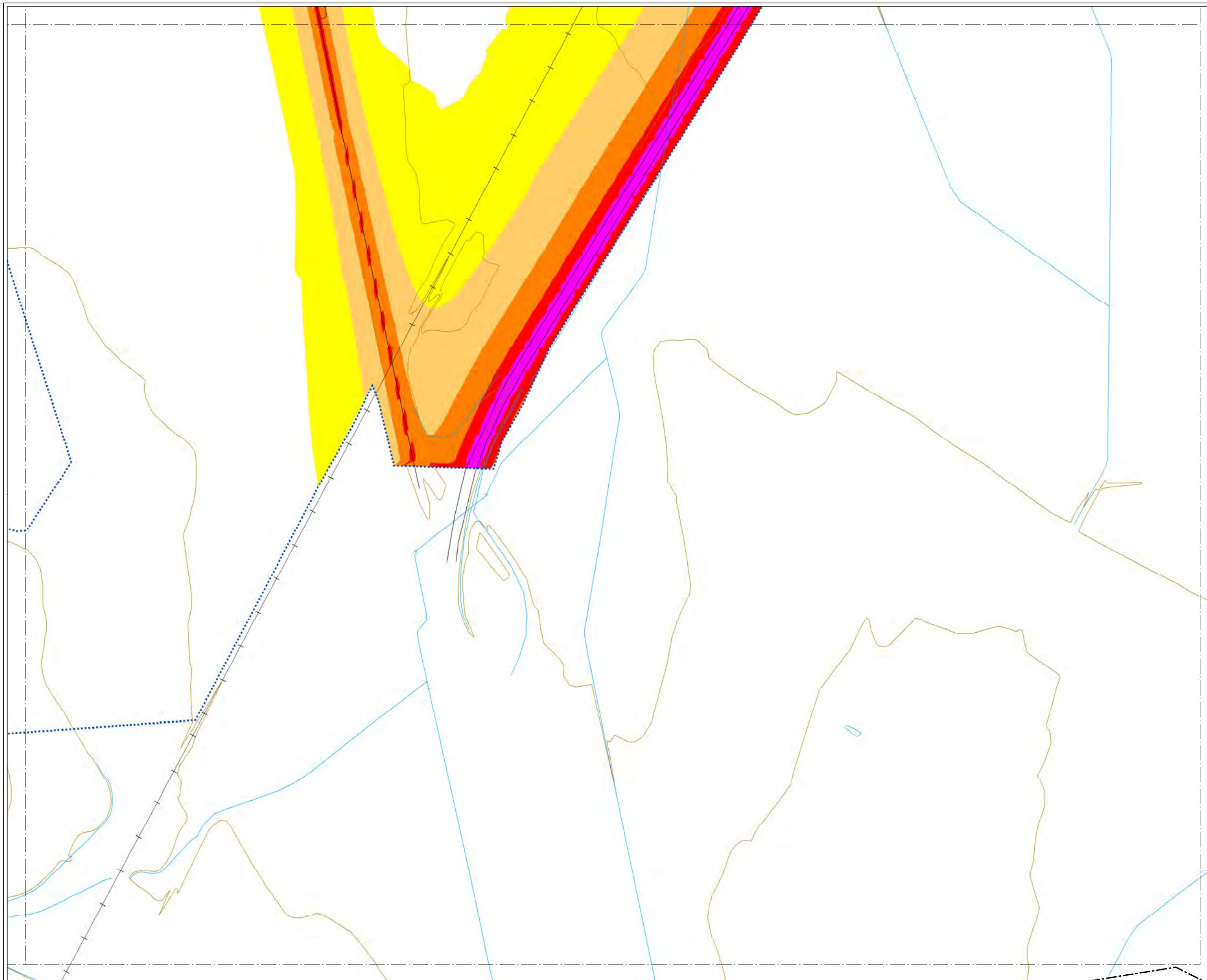

MAPA ESTRATÉGICO DE RUIDO DE ZAMORA

LEYENDA

NIVELES SONOROS (dBA)

< 55	65-70
55-60	70-75
60-65	> 75

TIPOS DE EDIFICIOS

[Red square]	Uso sanitario o docente
[Grey square]	Uso residencial
[Dark grey square]	Uso terciario
[Purple square]	Uso industrial
[Dark blue square]	Uso infraestructuras

ELEMENTOS CARTOGRAFICOS

[Dashed line]	Término municipal
[Dotted line]	Área de estudio
[Brown line]	Curva de nivel
[Blue line]	Curso fluvial
[Black line]	Carretera
[Black line with cross-ticks]	Ferrocarril
[Green hatched area]	Zona verde
[Black line]	Otros elementos

EXPOSICIÓN AL RUIDO

Estimación del nº de personas cuyas viviendas están expuestas a cada rango de Le para ruido total en el municipio.

Le (dBA)	Personas (centenas)
55-60	108
60-65	117
65-70	59
70-75	2
> 75	0

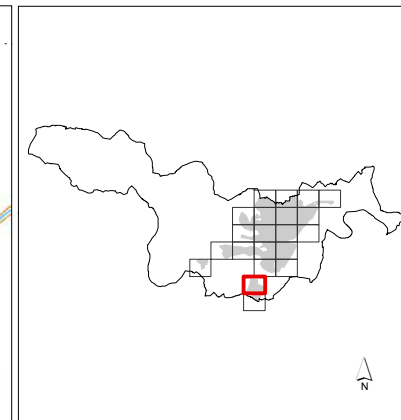
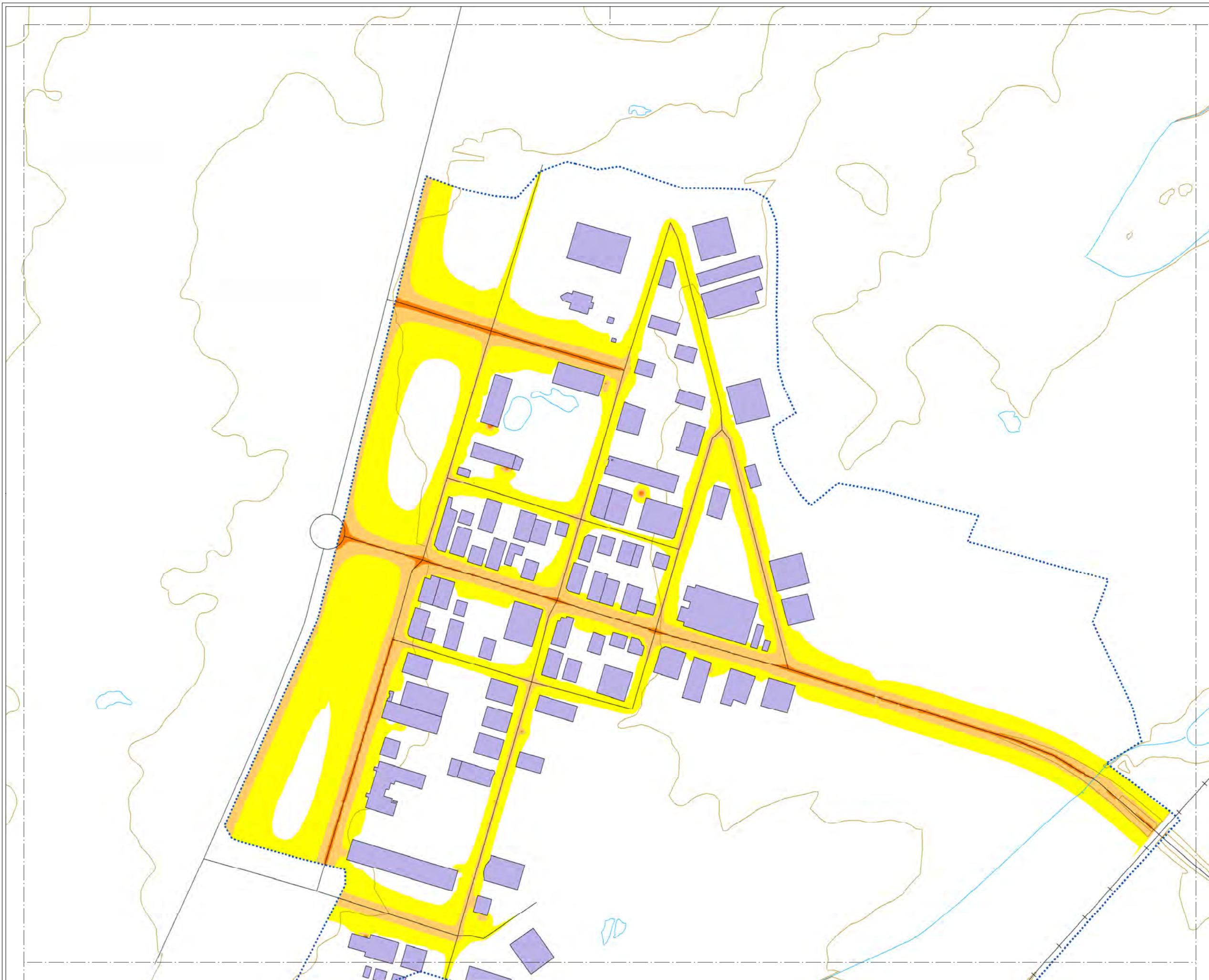

MAPA ESTRATÉGICO DE RUIDO DE ZAMORA

LEYENDA

NIVELES SONOROS (dBA)

< 55	65-70
55-60	70-75
60-65	> 75

TIPOS DE EDIFICIOS

Uso sanitario o docente
Uso residencial
Uso terciario
Uso industrial
Uso infraestructuras

ELEMENTOS CARTOGRAFICOS

Término municipal
Área de estudio
Curva de nivel
Curso fluvial
Carretera
Ferrocarril
Zona verde
Otros elementos

EXPOSICIÓN AL RUIDO

Estimación del nº de personas cuyas viviendas están expuestas a cada rango de Le para ruido total en el municipio.

Le (dBA)	Personas (centenas)
55-60	108
60-65	117
65-70	59
70-75	2
> 75	0

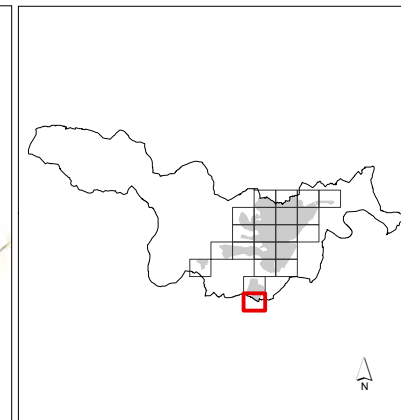
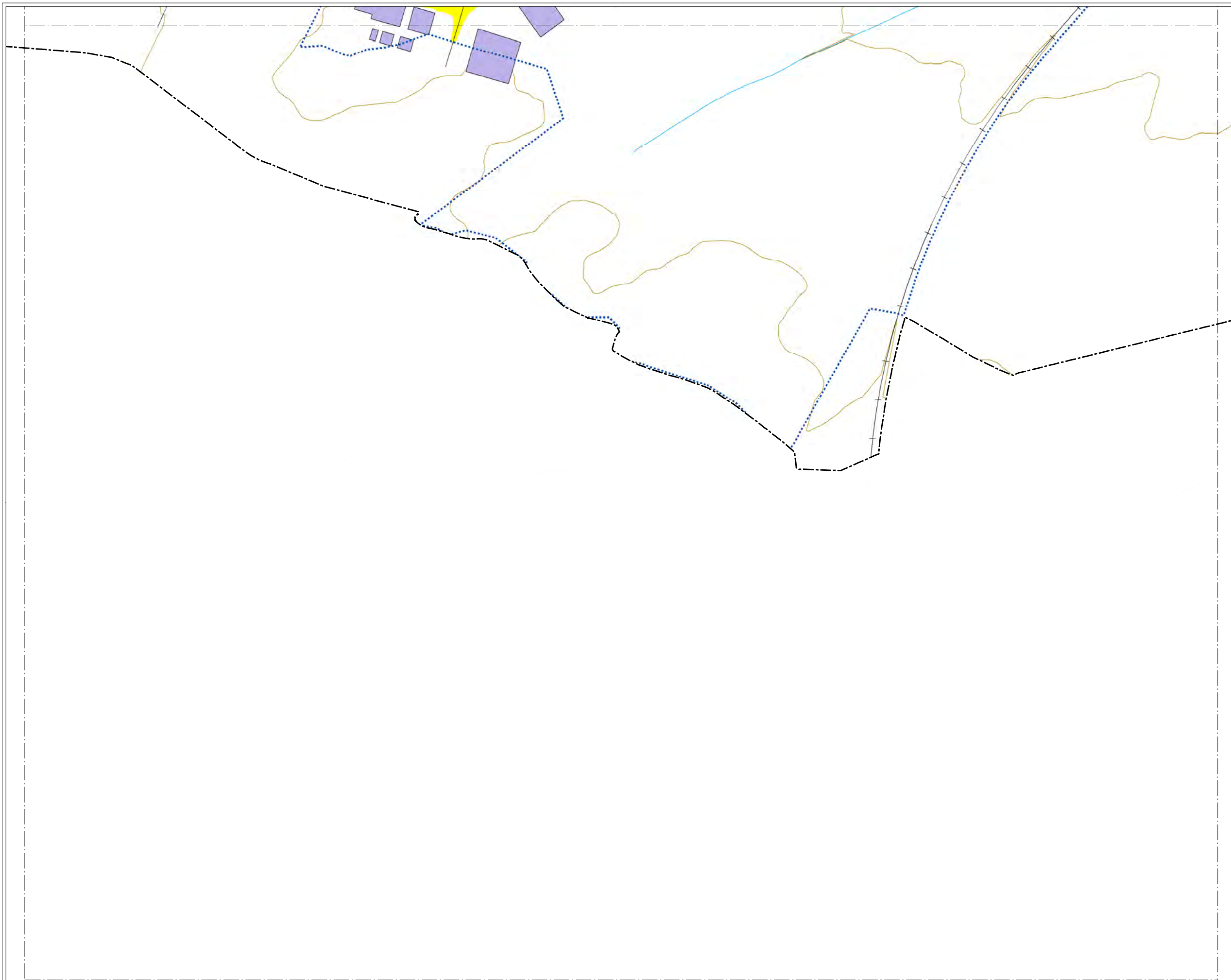

MAPA ESTRATÉGICO DE RUIDO DE ZAMORA

LEYENDA

NIVELES SONOROS (dBA)

< 55	65-70
55-60	70-75
60-65	> 75

TIPOS DE EDIFICIOS

Useo sanitario o docente
Useo residencial
Useo terciario
Useo industrial
Useo infraestructuras

ELEMENTOS CARTOGRAFICOS

Término municipal
Área de estudio
Curva de nivel
Curso fluvial
Carretera
Ferrocarril
Zona verde
Otros elementos

EXPOSICIÓN AL RUIDO

Estimación del nº de personas cuyas viviendas están expuestas a cada rango de Le para ruido total en el municipio.

Le (dBA)	Personas (centenas)
55-60	108
60-65	117
65-70	59
70-75	2
> 75	0

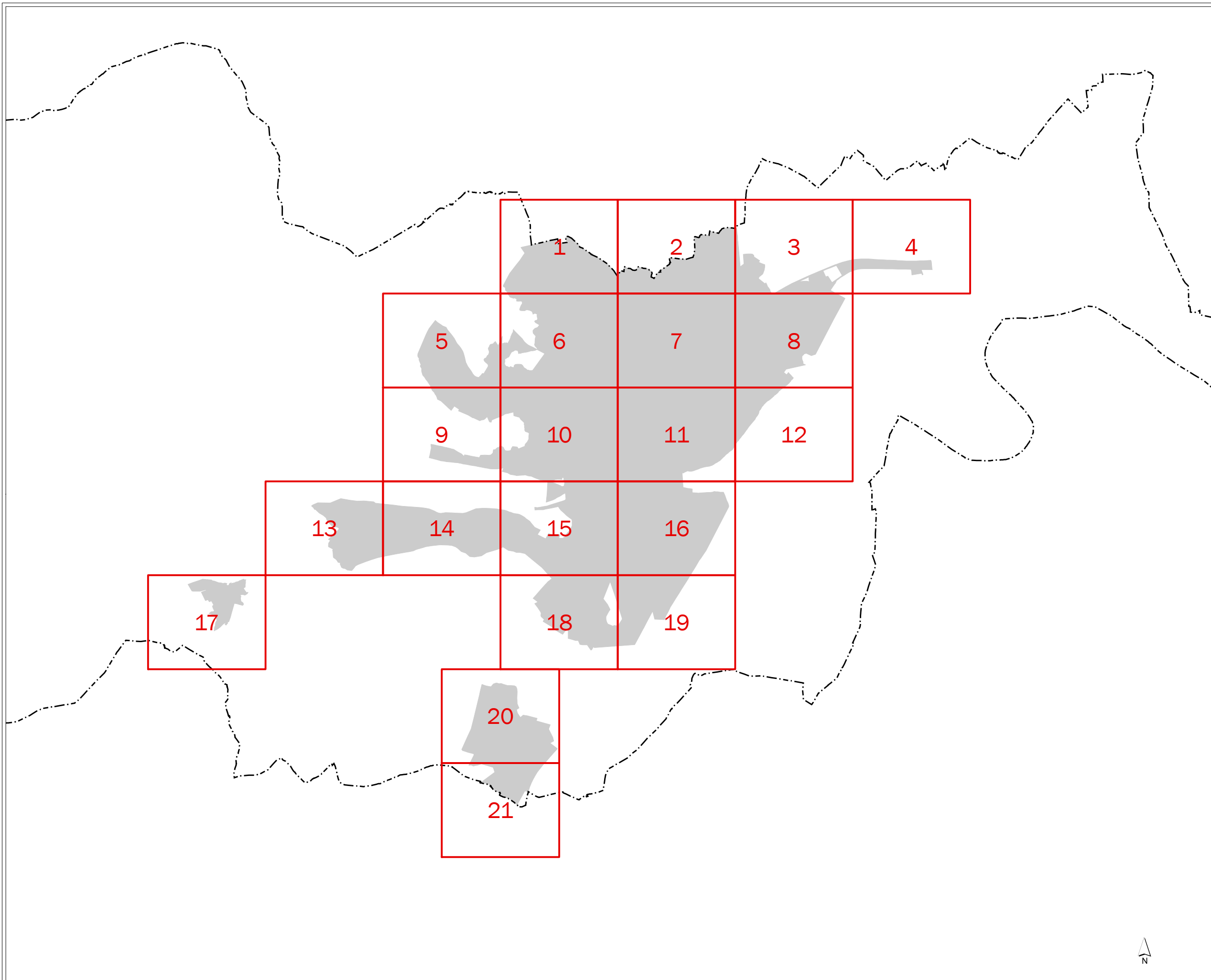

**MAPA ESTRATÉGICO
DE RUIDO DE
ZAMORA**

- LEYENDA**
- MINUTA DE DISTRIBUCIÓN**
- Hojas representadas
 - Hojas no representadas
- ELEMENTOS CARTOGRÁFICOS**
- Término municipal
 - Área de estudio



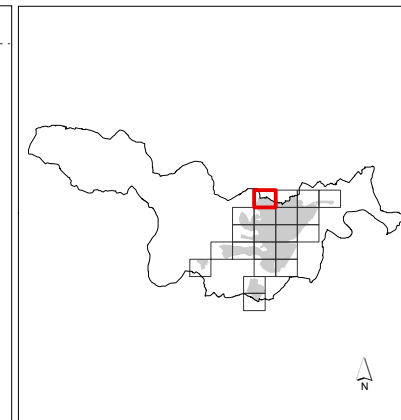
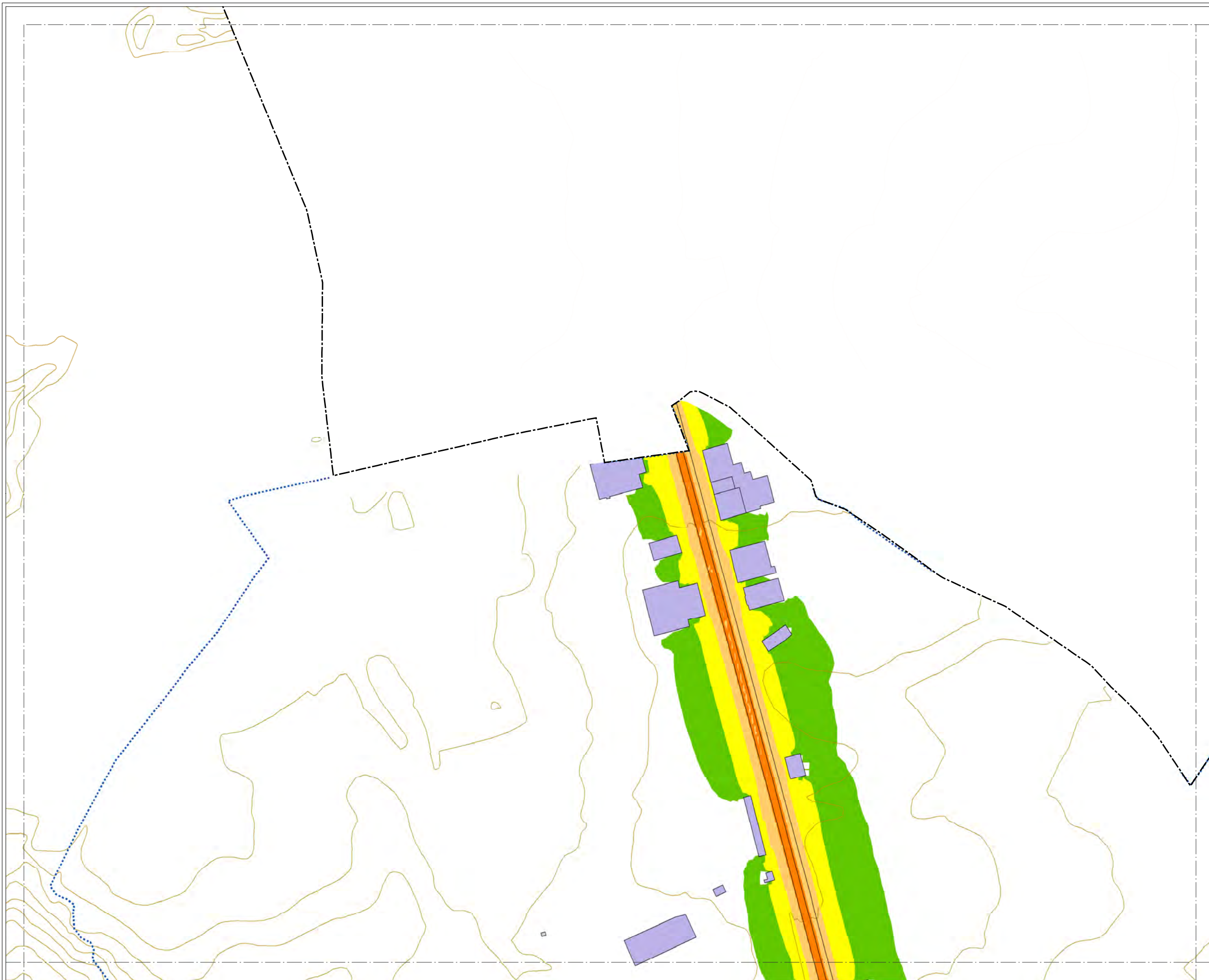

MAPA ESTRATÉGICO DE RUIDO DE ZAMORA

LEYENDA

NIVELES SONOROS (dBA)

< 50	60-65
50-55	65-70
55-60	> 70

TIPOS DE EDIFICIOS

[Red square]	Uso sanitario o docente
[Grey square]	Uso residencial
[Dark grey square]	Uso terciario
[Purple square]	Uso industrial
[Dark purple square]	Uso infraestructuras

ELEMENTOS CARTOGRAFICOS

[Dashed line]	Término municipal
[Dotted line]	Área de estudio
[Brown line]	Curva de nivel
[Blue line]	Curso fluvial
[Black line]	Carretera
[Cross symbol]	Ferrocarril
[Green hatched area]	Zona verde
[Black line]	Otros elementos

EXPOSICIÓN AL RUIDO

Estimación del nº de personas cuyas viviendas están expuestas a cada rango de Ln para ruido total en el municipio.

Ln (dBA)	Personas (centenas)
50-55	104
55-60	115
60-65	47
65-70	1
> 70	0

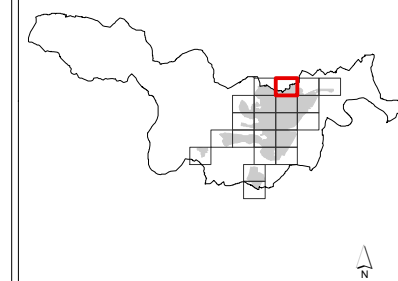

MAPA ESTRATÉGICO DE RUIDO DE ZAMORA

LEYENDA

NIVELES SONOROS (dBA)

< 50	60-65
50-55	65-70
55-60	> 70

TIPOS DE EDIFICIOS

Usos sanitarios o docentes
Uso residencial
Uso terciario
Uso industrial
Uso infraestructuras

ELEMENTOS CARTOGRAFICOS

Término municipal
Área de estudio
Curva de nivel
Curso fluvial
Carretera
Ferrocarril
Zona verde
Otros elementos

EXPOSICIÓN AL RUIDO

Estimación del nº de personas cuyas viviendas están expuestas a cada rango de Ln para ruido total en el municipio.

Ln (dBA)	Personas (centenas)
50-55	104
55-60	115
60-65	47
65-70	1
> 70	0

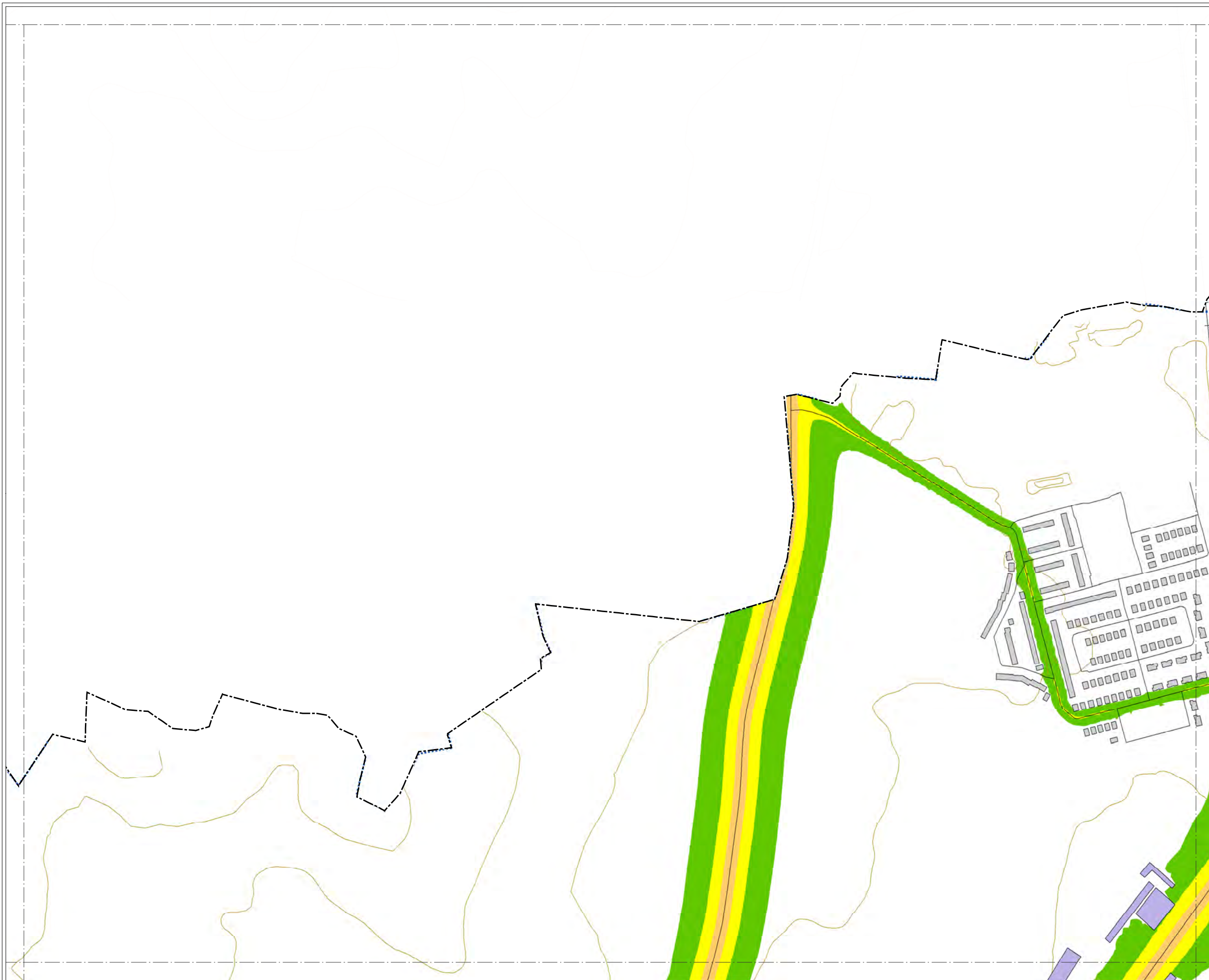

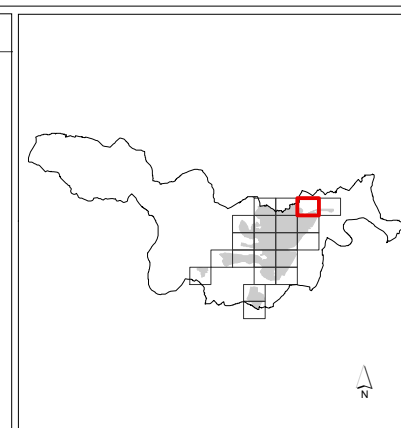

MAPA ESTRATÉGICO DE RUIDO DE ZAMORA

LEYENDA

NIVELES SONOROS (dBA)

< 50	60-65
50-55	65-70
55-60	> 70

TIPOS DE EDIFICIOS

Useo sanitario o docente
Useo residencial
Useo terciario
Useo industrial
Useo infraestructuras

ELEMENTOS CARTOGRAFICOS

Término municipal
Área de estudio
Curva de nivel
Curso fluvial
Carretera
Ferrocarril
Zona verde
Otros elementos

EXPOSICIÓN AL RUIDO

Estimación del nº de personas cuyas viviendas están expuestas a cada rango de Ln para ruido total en el municipio.

Ln (dBA)	Personas (centenas)
50-55	104
55-60	115
60-65	47
65-70	1
> 70	0

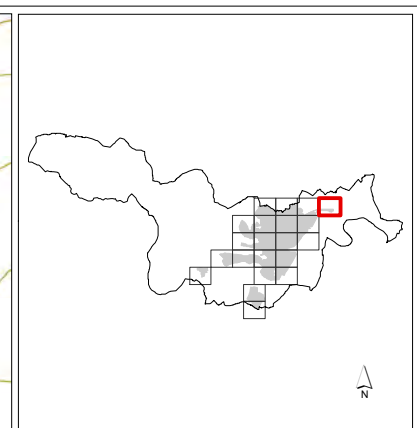
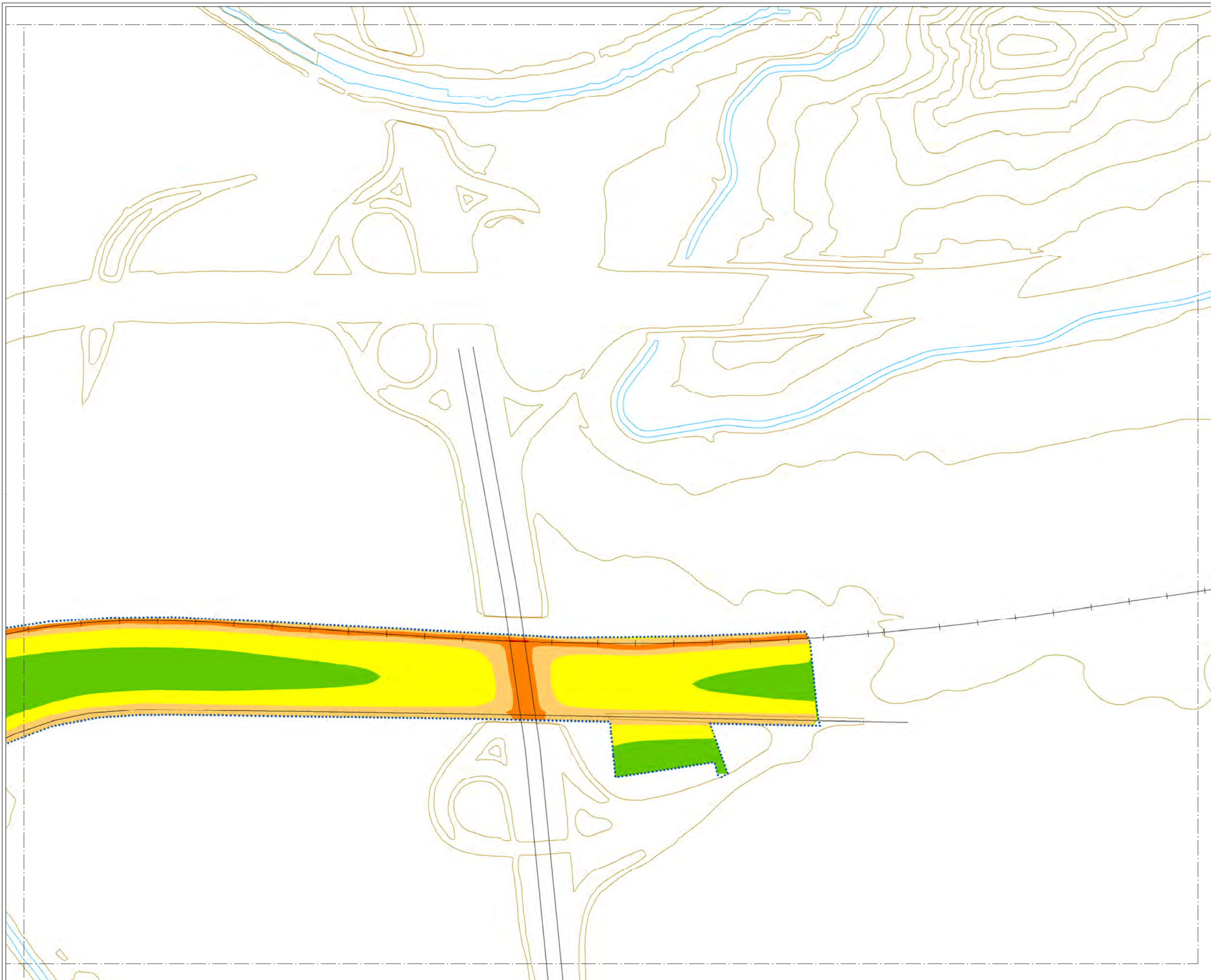

MAPA ESTRATÉGICO DE RUIDO DE ZAMORA

LEYENDA

NIVELES SONOROS (dB(A))

< 50	60-65
50-55	65-70
55-60	> 70

TIPOS DE EDIFICIOS

Useo sanitario o docente
Useo residencial
Useo terciario
Useo industrial
Useo infraestructuras

ELEMENTOS CARTOGRAFICOS

Término municipal
Área de estudio
Curva de nivel
Curso fluvial
Carretera
Ferrocarril
Zona verde
Otros elementos

EXPOSICIÓN AL RUIDO

Estimación del nº de personas cuyas viviendas están expuestas a cada rango de Ln para ruido total en el municipio.

Ln (dB(A))	Personas (centenas)
50-55	104
55-60	115
60-65	47
65-70	1
> 70	0

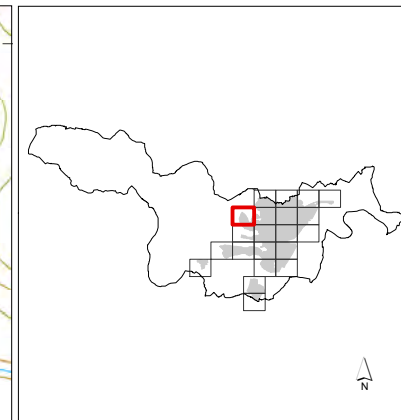
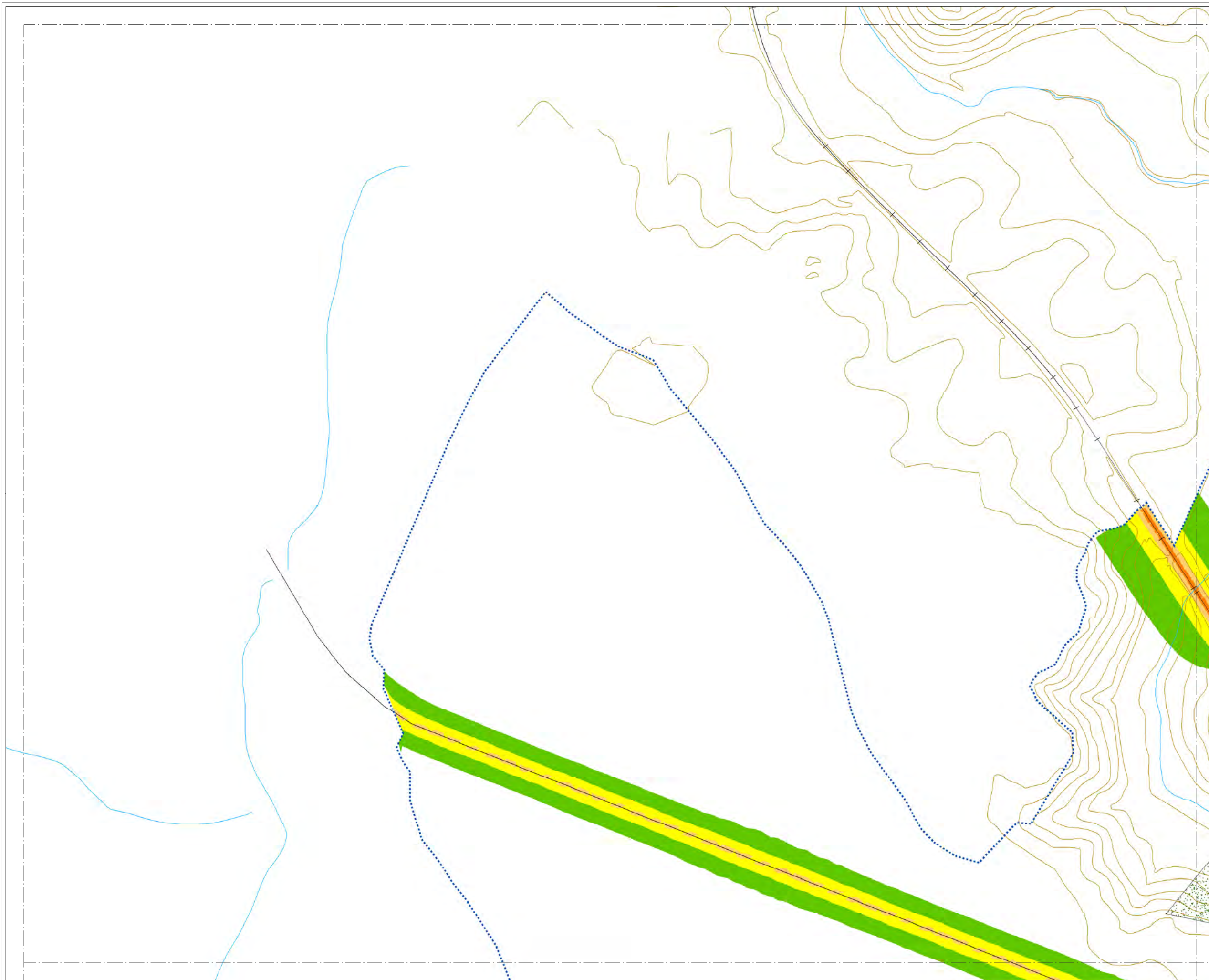

MAPA ESTRATÉGICO DE RUIDO DE ZAMORA

LEYENDA

NIVELES SONOROS (dBA)

< 50	60-65
50-55	65-70
55-60	> 70

TIPOS DE EDIFICIOS

- Uso sanitario o docente
- Uso residencial
- Uso terciario
- Uso industrial
- Uso infraestructuras

ELEMENTOS CARTOGRAFICOS

- Término municipal
- Área de estudio
- Curva de nivel
- Curso fluvial
- Carretera
- Ferrocarril
- Zona verde
- Otros elementos

EXPOSICIÓN AL RUIDO

Estimación del nº de personas cuyas viviendas están expuestas a cada rango de Ln para ruido total en el municipio.

Ln (dBA)	Personas (centenas)
50-55	104
55-60	115
60-65	47
65-70	1
> 70	0

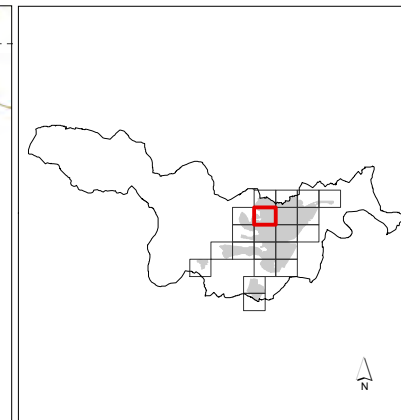
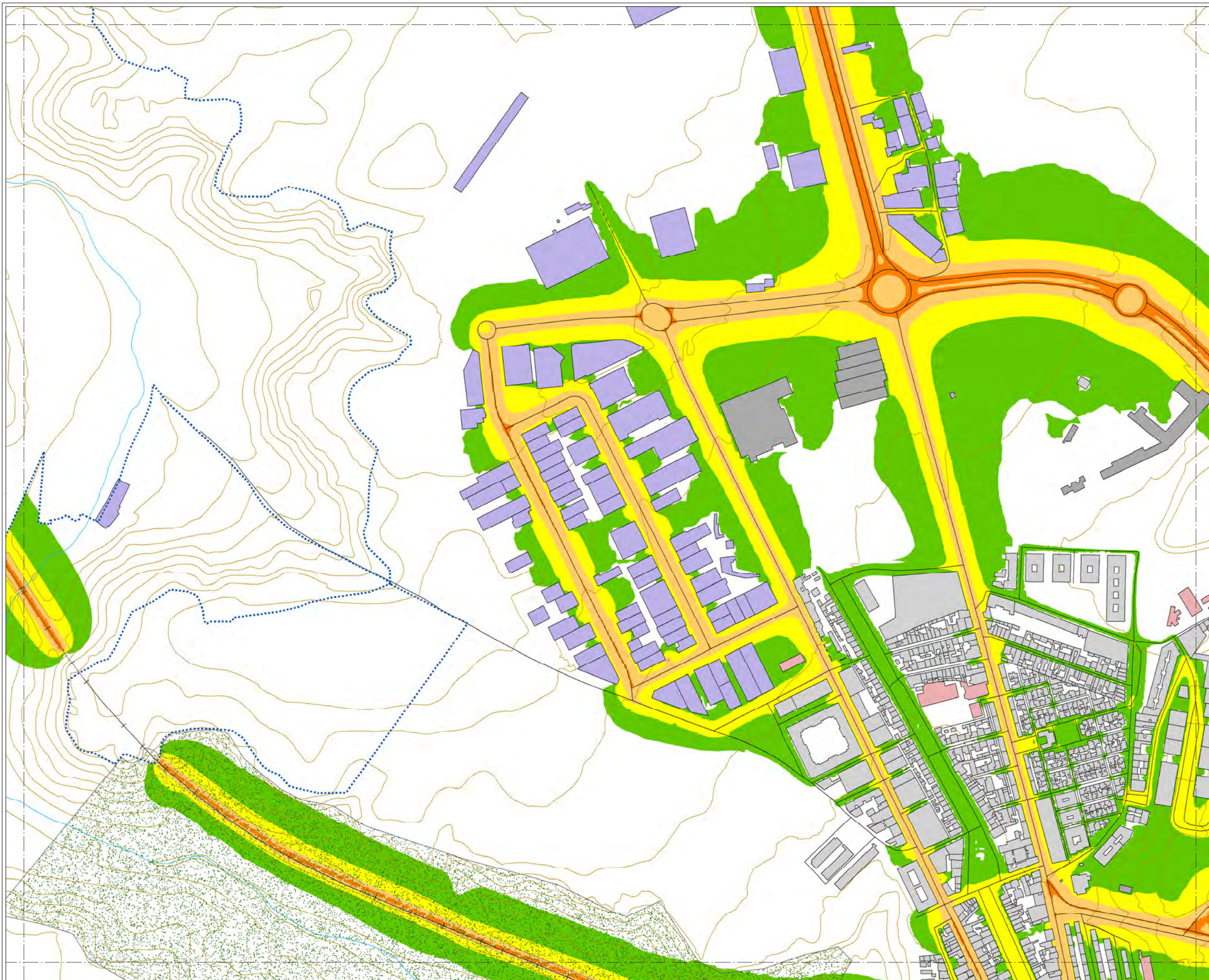

MAPA ESTRATÉGICO DE RUIDO DE ZAMORA

LEYENDA

NIVELES SONOROS (dBA)

< 50	60-65
50-55	65-70
55-60	> 70

TIPOS DE EDIFICIOS

	Uso sanitario o docente
	Uso residencial
	Uso terciario
	Uso industrial
	Uso infraestructuras

ELEMENTOS CARTOGRAFICOS

	Término municipal
	Área de estudio
	Curva de nivel
	Curso fluvial
	Carretera
	Ferrocarril
	Zona verde
	Otros elementos

EXPOSICIÓN AL RUIDO

Estimación del nº de personas cuyas viviendas están expuestas a cada rango de Ln para ruido total en el municipio.

Ln (dBA)	Personas (centenas)
50-55	104
55-60	115
60-65	47
65-70	1
> 70	0

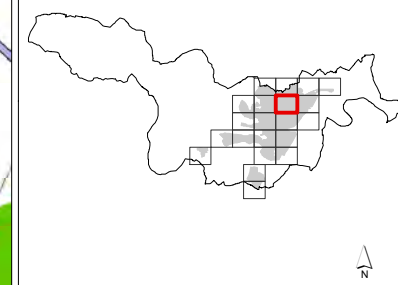

MAPA ESTRATÉGICO DE RUIDO DE ZAMORA

LEYENDA

NIVELES SONOROS (dBA)

< 50	60-65
50-55	65-70
55-60	> 70

TIPOS DE EDIFICIOS

	Uso sanitario o docente
	Uso residencial
	Uso terciario
	Uso industrial
	Uso infraestructuras

ELEMENTOS CARTOGRAFICOS

	Término municipal
	Área de estudio
	Curva de nivel
	Curso fluvial
	Carretera
	Ferrocarril
	Zona verde
	Otros elementos

EXPOSICIÓN AL RUIDO

Estimación del nº de personas cuyas viviendas están expuestas a cada rango de Ln para ruido total en el municipio.

Ln (dBA)	Personas (centenas)
50-55	104
55-60	115
60-65	47
65-70	1
> 70	0

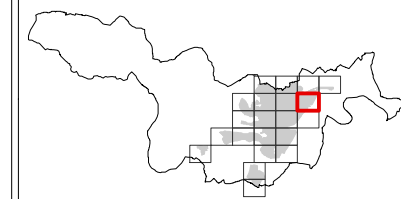
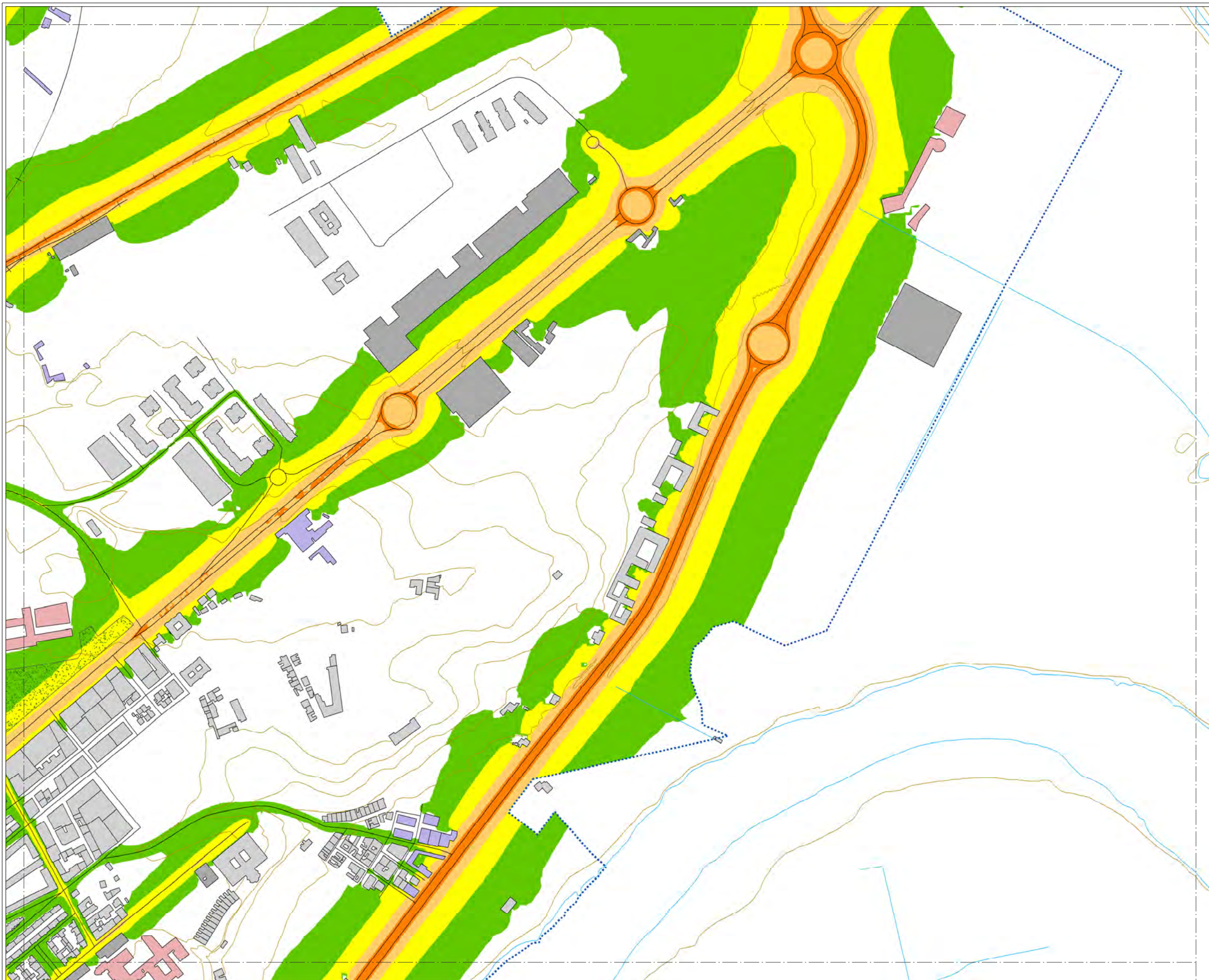

MAPA ESTRATÉGICO DE RUIDO DE ZAMORA

LEYENDA

NIVELES SONOROS (dBA)

< 50	60-65
50-55	65-70
55-60	> 70

TIPOS DE EDIFICIOS

Usos sanitarios o docentes
Uso residencial
Uso terciario
Uso industrial
Uso infraestructuras

ELEMENTOS CARTOGRAFICOS

Término municipal
Área de estudio
Curva de nivel
Curso fluvial
Carretera
Ferrocarril
Zona verde
Otros elementos

EXPOSICIÓN AL RUIDO

Estimación del nº de personas cuyas viviendas están expuestas a cada rango de Ln para ruido total en el municipio.

Ln (dBA)	Personas (centenas)
50-55	104
55-60	115
60-65	47
65-70	1
> 70	0

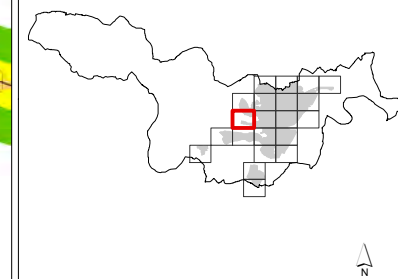
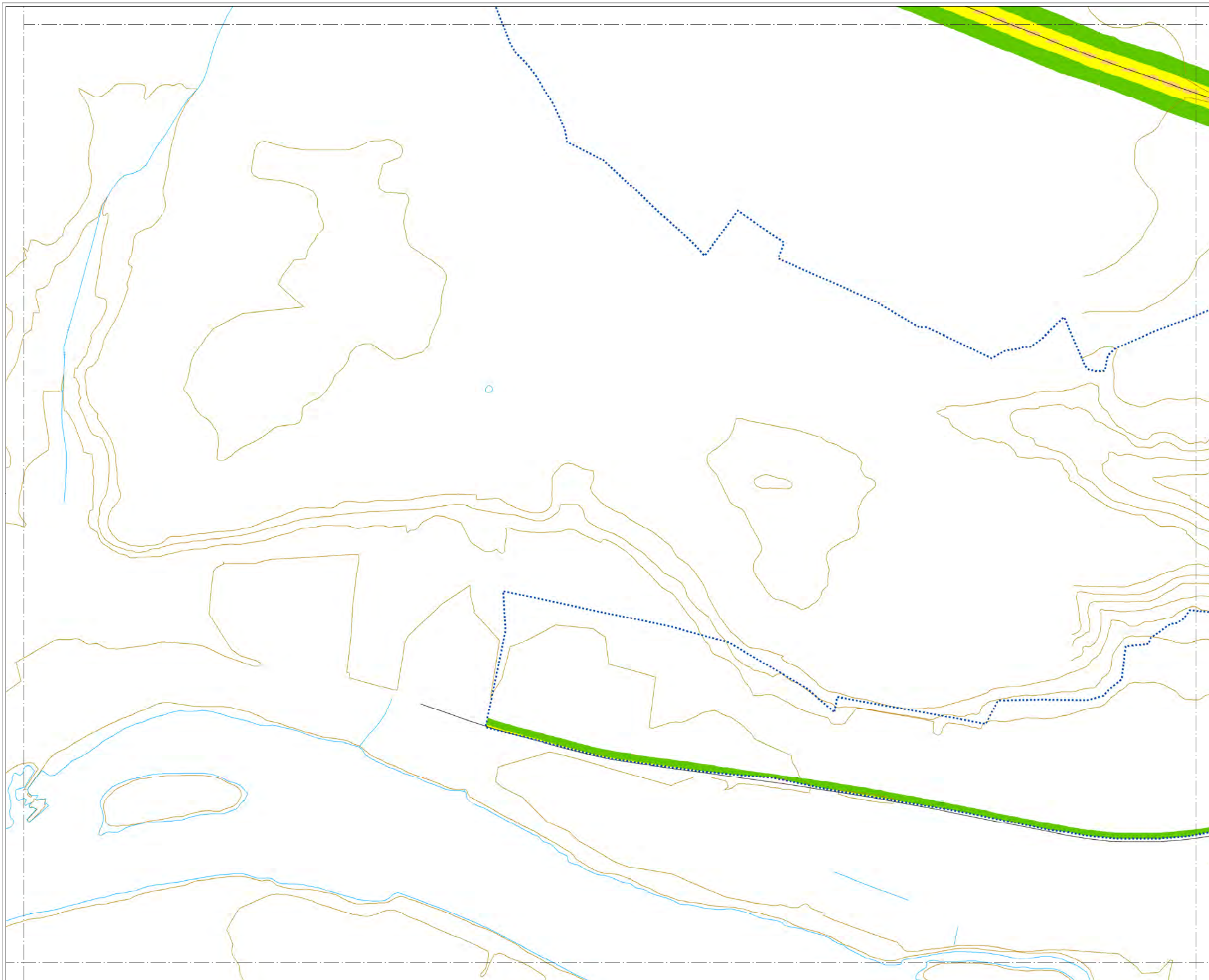

MAPA ESTRATÉGICO DE RUIDO DE ZAMORA

LEYENDA

NIVELES SONOROS (dBA)

< 50	60-65
50-55	65-70
55-60	> 70

TIPOS DE EDIFICIOS

Useo sanitario o docente
Useo residencial
Useo terciario
Useo industrial
Useo infraestructuras

ELEMENTOS CARTOGRAFICOS

Término municipal
Área de estudio
Curva de nivel
Curso fluvial
Carretera
Ferrocarril
Zona verde
Otros elementos

EXPOSICIÓN AL RUIDO

Estimación del nº de personas cuyas viviendas están expuestas a cada rango de Ln para ruido total en el municipio.

Ln (dBA)	Personas (centenas)
50-55	104
55-60	115
60-65	47
65-70	1
> 70	0

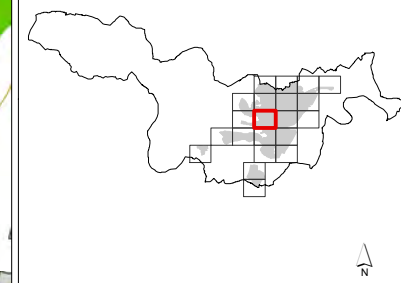
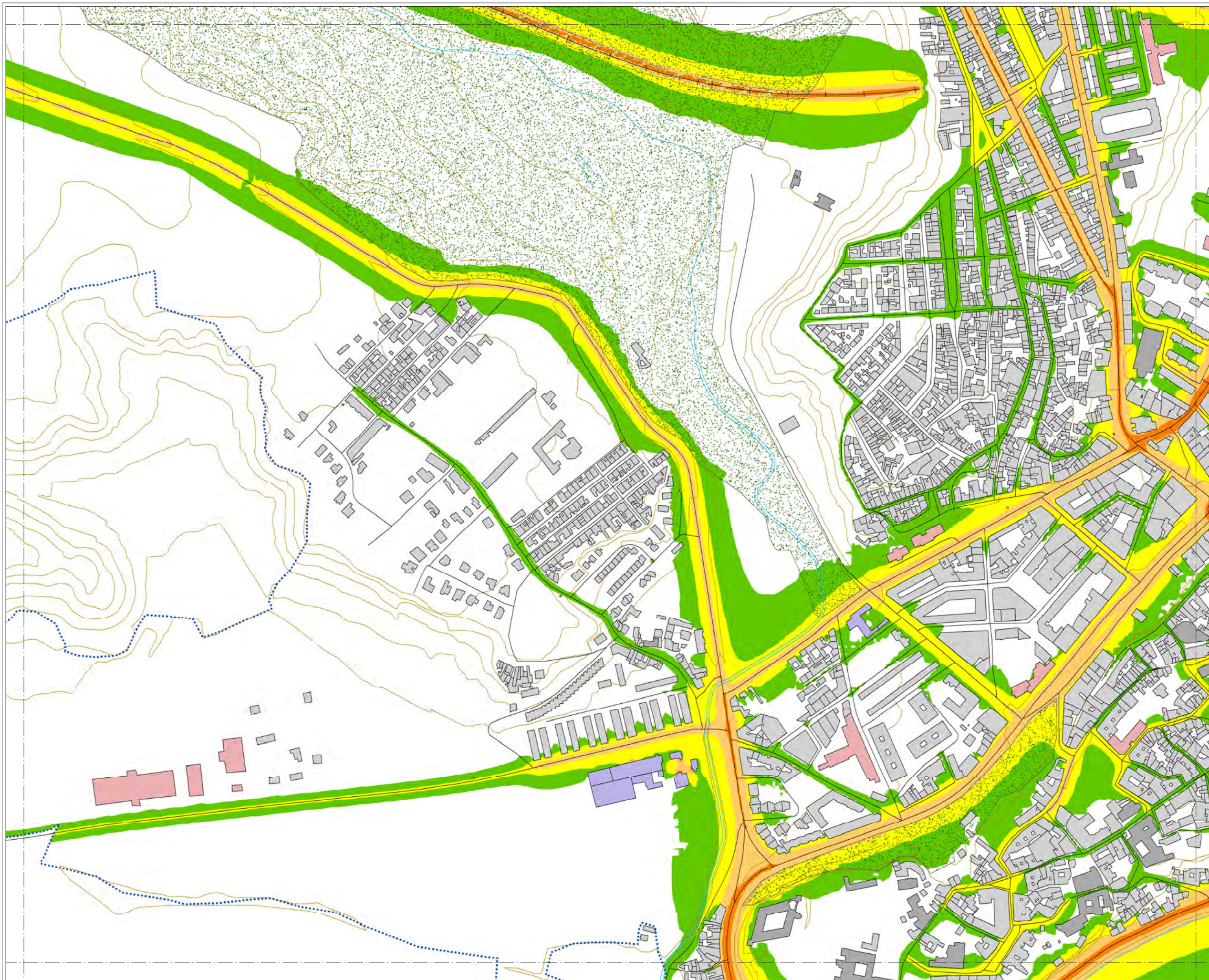

MAPA ESTRATÉGICO DE RUIDO DE ZAMORA

LEYENDA

NIVELES SONOROS (dBA)

< 50	60-65
50-55	65-70
55-60	> 70

TIPOS DE EDIFICIOS

[Red square]	Uso sanitario o docente
[Grey square]	Uso residencial
[Dark grey square]	Uso terciario
[Purple square]	Uso industrial
[Dark blue square]	Uso infraestructuras

ELEMENTOS CARTOGRAFICOS

[Dashed line]	Término municipal
[Dotted line]	Área de estudio
[Brown line]	Curva de nivel
[Blue line]	Curso fluvial
[Black line]	Carretera
[Cross symbol]	Ferrocarril
[Green stippled area]	Zona verde
[Black line]	Otros elementos

EXPOSICIÓN AL RUIDO

Estimación del nº de personas cuyas viviendas están expuestas a cada rango de Ln para ruido total en el municipio.

Ln (dBA)	Personas (centenas)
50-55	104
55-60	115
60-65	47
65-70	1
> 70	0

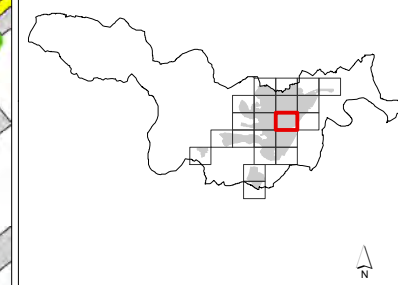

MAPA ESTRATÉGICO DE RUIDO DE ZAMORA

LEYENDA

NIVELES SONOROS (dBA)

< 50	60-65
50-55	65-70
55-60	> 70

TIPOS DE EDIFICIOS

	Uso sanitario o docente
	Uso residencial
	Uso terciario
	Uso industrial
	Uso infraestructuras

ELEMENTOS CARTOGRAFICOS

	Término municipal
	Área de estudio
	Curva de nivel
	Curso fluvial
	Carretera
	Ferrocarril
	Zona verde
	Otros elementos

EXPOSICIÓN AL RUIDO

Estimación del nº de personas cuyas viviendas están expuestas a cada rango de Ln para ruido total en el municipio.

Ln (dBA)	Personas (centenas)
50-55	104
55-60	115
60-65	47
65-70	1
> 70	0

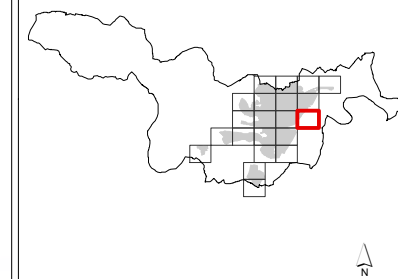
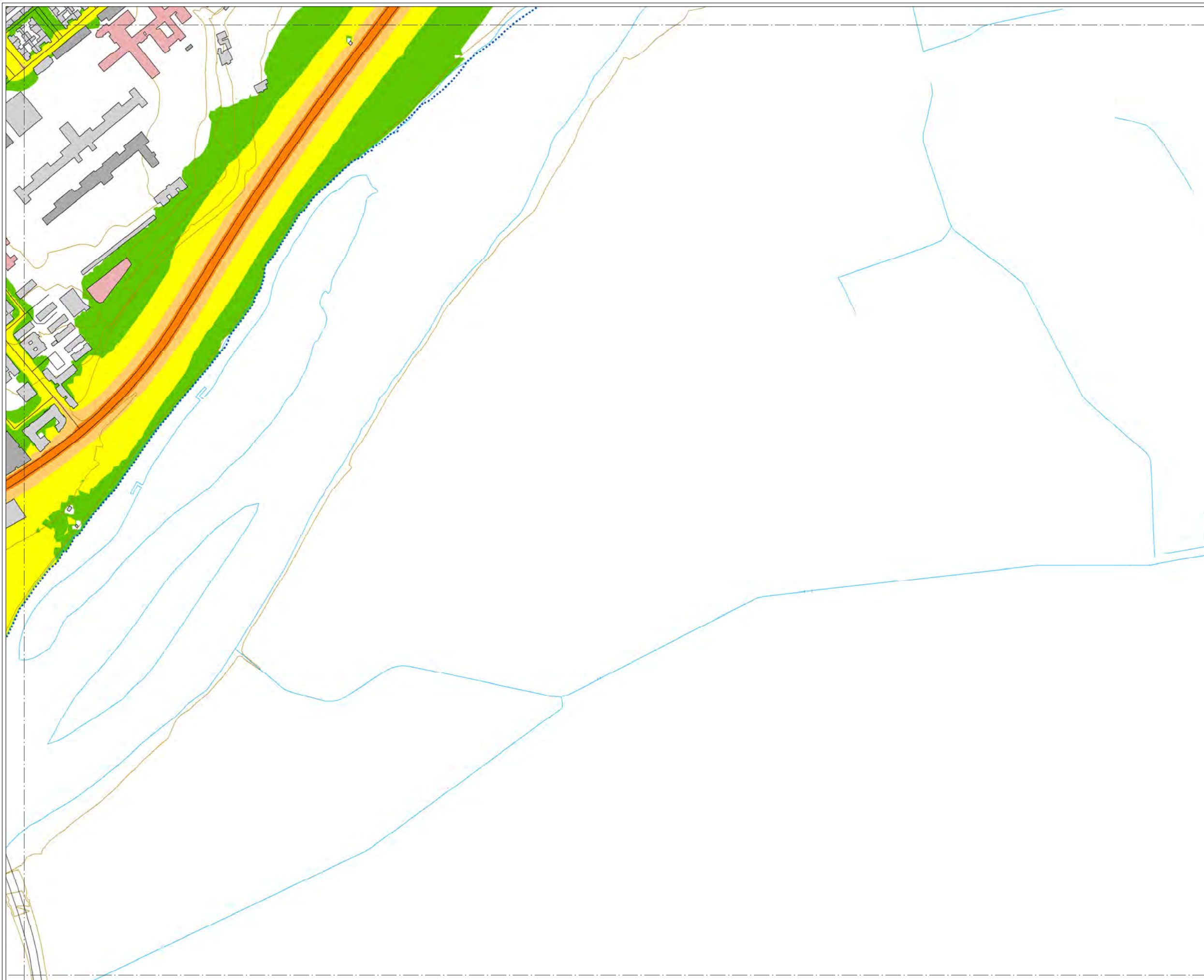

MAPA ESTRATÉGICO DE RUIDO DE ZAMORA

LEYENDA

NIVELES SONOROS (dBA)

< 50	60-65
50-55	65-70
55-60	> 70

TIPOS DE EDIFICIOS

Usos sanitarios o docentes
Uso residencial
Uso terciario
Uso industrial
Uso infraestructuras

ELEMENTOS CARTOGRAFICOS

Término municipal
Área de estudio
Curva de nivel
Curso fluvial
Carretera
Ferrocarril
Zona verde
Otros elementos

EXPOSICIÓN AL RUIDO

Estimación del nº de personas cuyas viviendas están expuestas a cada rango de Ln para ruido total en el municipio.

Ln (dBA)	Personas (centenas)
50-55	104
55-60	115
60-65	47
65-70	1
> 70	0

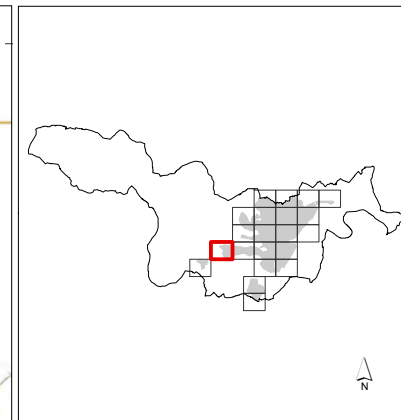
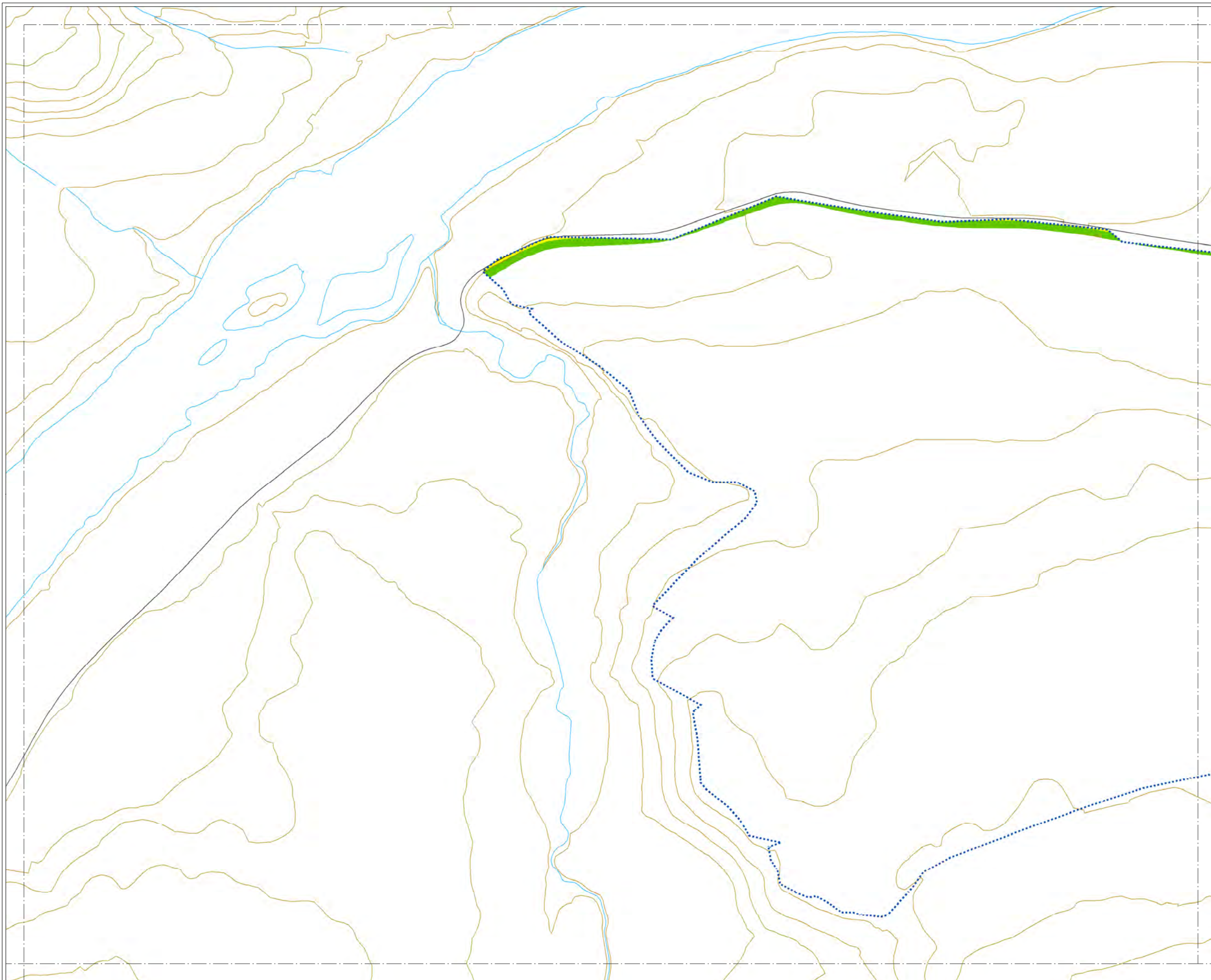

MAPA ESTRATÉGICO DE RUIDO DE ZAMORA

LEYENDA

NIVELES SONOROS (dBA)

< 50	60-65
50-55	65-70
55-60	> 70

TIPOS DE EDIFICIOS

Useo sanitario o docente
Useo residencial
Useo terciario
Useo industrial
Useo infraestructuras

ELEMENTOS CARTOGRAFICOS

Término municipal
Área de estudio
Curva de nivel
Curso fluvial
Carretera
Ferrocarril
Zona verde
Otros elementos

EXPOSICIÓN AL RUIDO

Estimación del nº de personas cuyas viviendas están expuestas a cada rango de Ln para ruido total en el municipio.

Ln (dBA)	Personas (centenas)
50-55	104
55-60	115
60-65	47
65-70	1
> 70	0

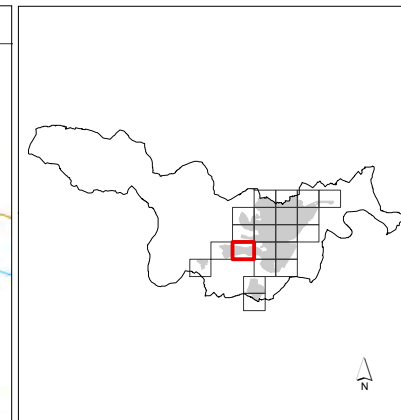
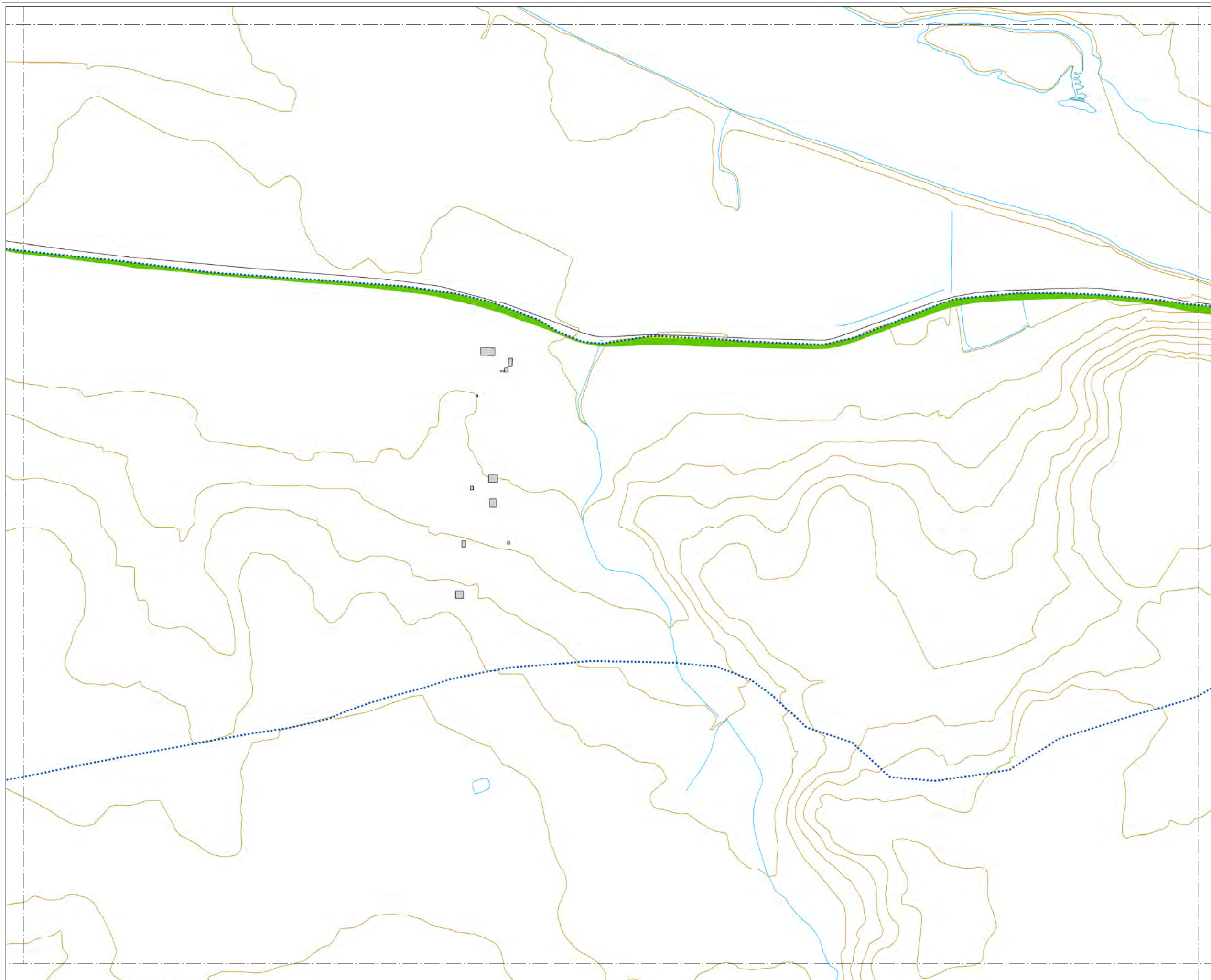

MAPA ESTRATÉGICO DE RUIDO DE ZAMORA

LEYENDA

NIVELES SONOROS (dBA)

< 50	60-65
50-55	65-70
55-60	> 70

TIPOS DE EDIFICIOS

[Red box]	Uso sanitario o docente
[Grey box]	Uso residencial
[Dark grey box]	Uso terciario
[Purple box]	Uso industrial
[Dark blue box]	Uso infraestructuras

ELEMENTOS CARTOGRAFICOS

[Dashed line]	Término municipal
[Dotted line]	Área de estudio
[Brown line]	Curva de nivel
[Blue line]	Curso fluvial
[Black line]	Carretera
[Cross symbol]	Ferrocarril
[Green stippled area]	Zona verde
[Black line]	Otros elementos

EXPOSICIÓN AL RUIDO

Estimación del nº de personas cuyas viviendas están expuestas a cada rango de Ln para ruido total en el municipio.

Ln (dBA)	Personas (centenas)
50-55	104
55-60	115
60-65	47
65-70	1
> 70	0

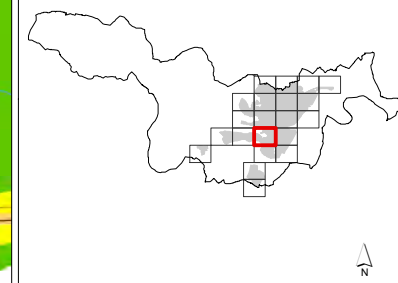
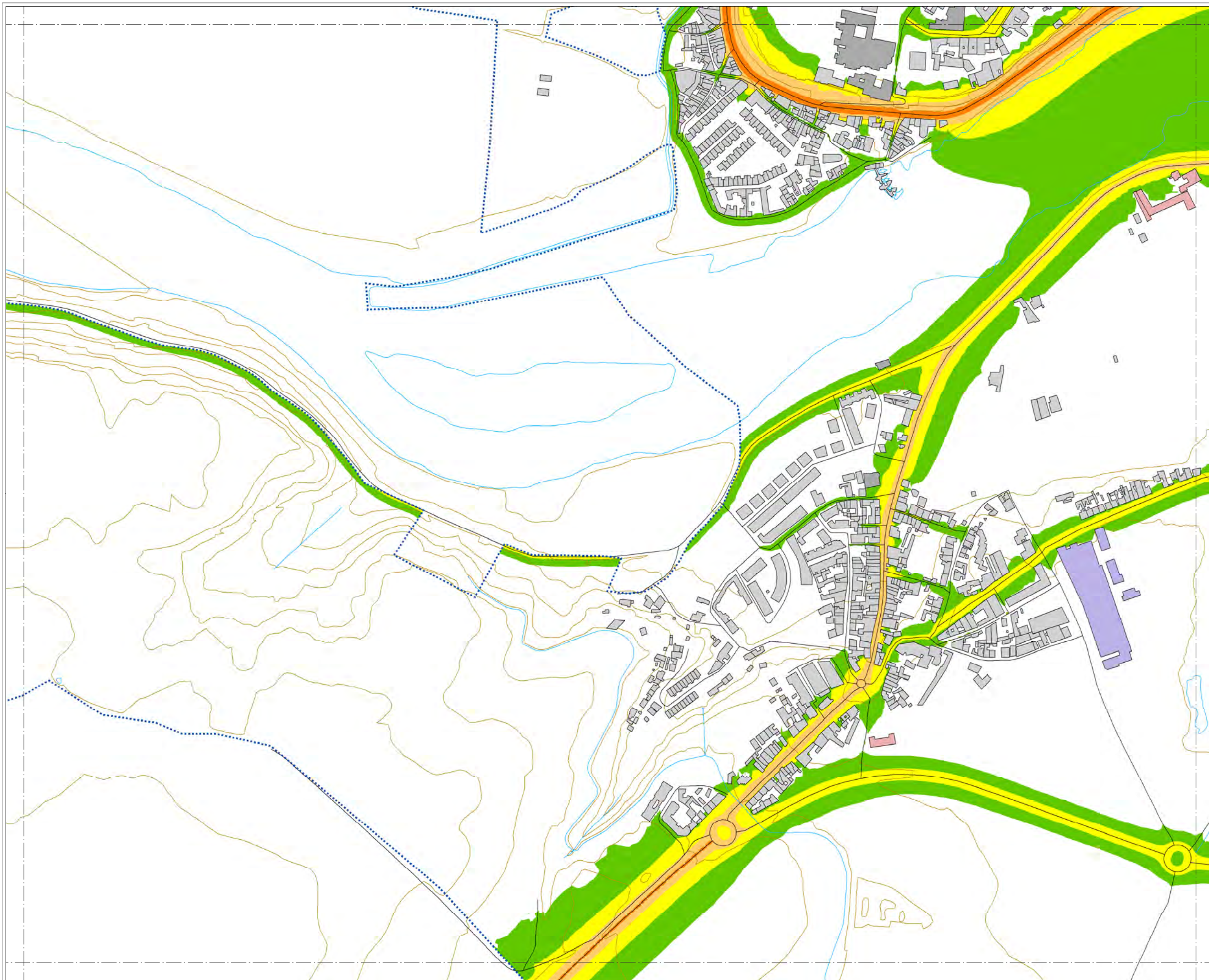

MAPA ESTRATÉGICO DE RUIDO DE ZAMORA

LEYENDA

NIVELES SONOROS (dB(A))

< 50	60-65
50-55	65-70
55-60	> 70

TIPOS DE EDIFICIOS

[Pink]	Uso sanitario o docente
[Grey]	Uso residencial
[Dark Grey]	Uso terciario
[Purple]	Uso industrial
[Dark Blue]	Uso infraestructuras

ELEMENTOS CARTOGRAFICOS

[Dashed line]	Término municipal
[Dotted line]	Área de estudio
[Brown line]	Curva de nivel
[Blue line]	Curso fluvial
[Black line]	Carretera
[Cross symbol]	Ferrocarril
[Green hatched]	Zona verde
[Black line]	Otros elementos

EXPOSICIÓN AL RUIDO

Estimación del nº de personas cuyas viviendas están expuestas a cada rango de Ln para ruido total en el municipio.

Ln (dB(A))	Personas (centenas)
50-55	104
55-60	115
60-65	47
65-70	1
> 70	0

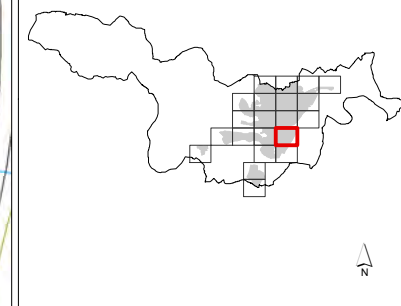
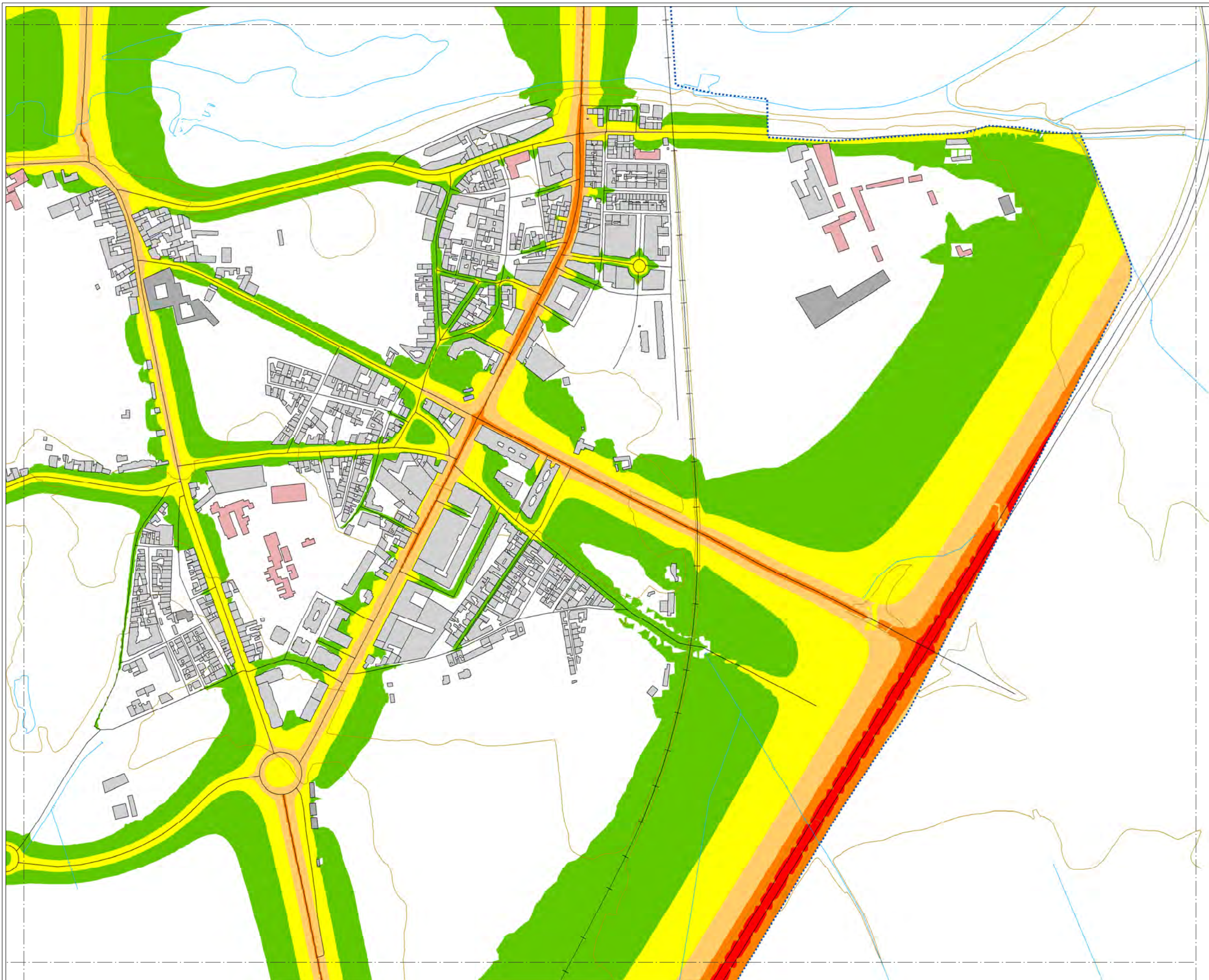

MAPA ESTRATÉGICO DE RUIDO DE ZAMORA

LEYENDA

NIVELES SONOROS (dBA)

< 50	60-65
50-55	65-70
55-60	> 70

TIPOS DE EDIFICIOS

[Red square]	Uso sanitario o docente
[Grey square]	Uso residencial
[Dark grey square]	Uso terciario
[Purple square]	Uso industrial
[Dark blue square]	Uso infraestructuras

ELEMENTOS CARTOGRAFICOS

[Dashed line]	Término municipal
[Dotted line]	Área de estudio
[Brown line]	Curva de nivel
[Blue line]	Curso fluvial
[Black line]	Carretera
[Crossed line]	Ferrocarril
[Green hatched area]	Zona verde
[Black line]	Otros elementos

EXPOSICIÓN AL RUIDO

Estimación del nº de personas cuyas viviendas están expuestas a cada rango de Ln para ruido total en el municipio.

Ln (dBA)	Personas (centenas)
50-55	104
55-60	115
60-65	47
65-70	1
> 70	0

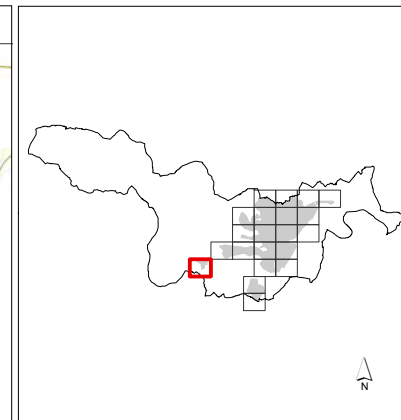
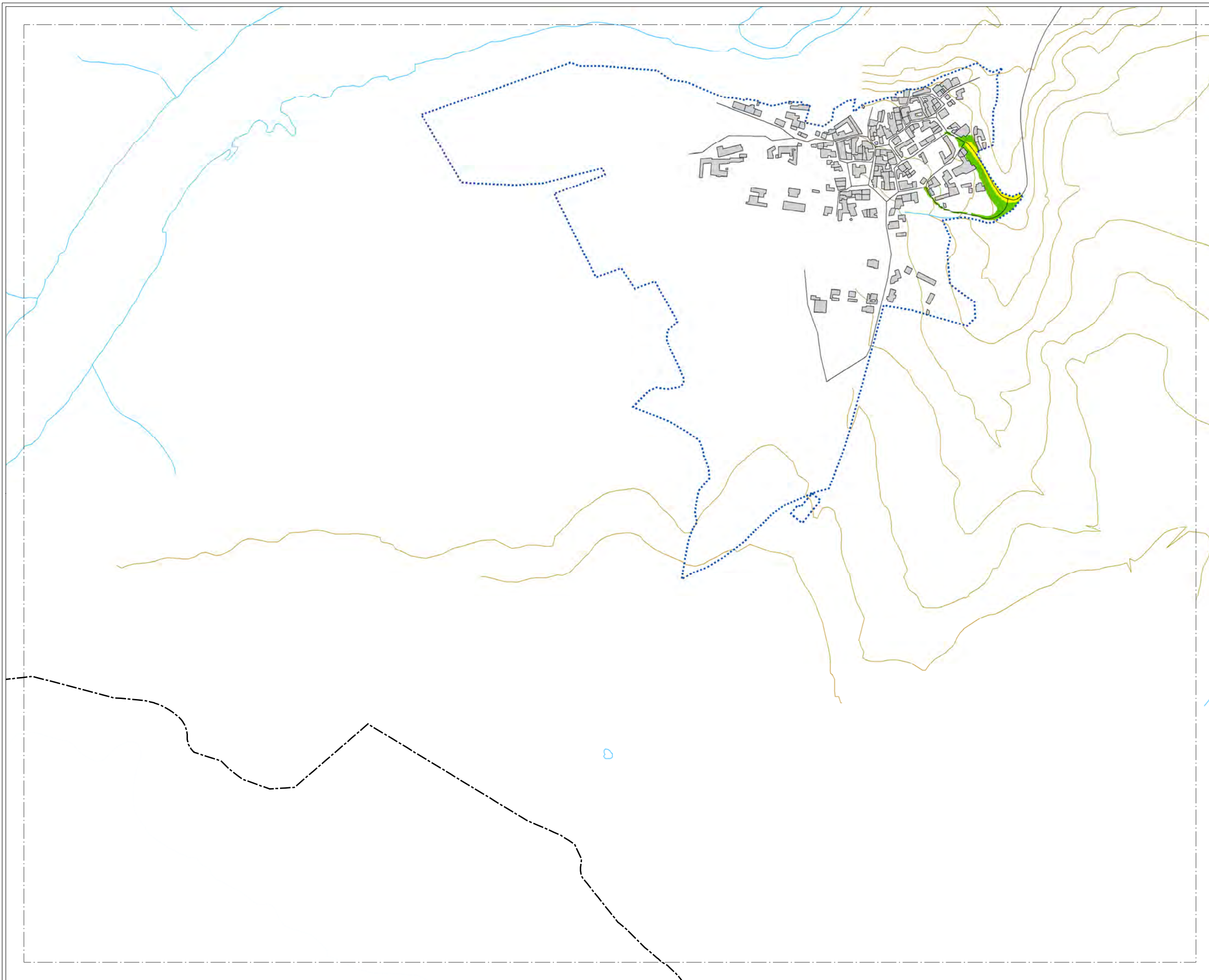

MAPA ESTRATÉGICO DE RUIDO DE ZAMORA

LEYENDA

NIVELES SONOROS (dBA)

< 50	60-65
50-55	65-70
55-60	> 70

TIPOS DE EDIFICIOS

[Red box]	Uso sanitario o docente
[Grey box]	Uso residencial
[Dark grey box]	Uso terciario
[Purple box]	Uso industrial
[Dark blue box]	Uso infraestructuras

ELEMENTOS CARTOGRAFICOS

[Dashed line]	Término municipal
[Blue dotted line]	Área de estudio
[Yellow line]	Curva de nivel
[Blue line]	Curso fluvial
[Black line]	Carretera
[Crossed line]	Ferrocarril
[Green pattern]	Zona verde
[Grey line]	Otros elementos

EXPOSICIÓN AL RUIDO

Estimación del nº de personas cuyas viviendas están expuestas a cada rango de Ln para ruido total en el municipio.

Ln (dBA)	Personas (centenas)
50-55	104
55-60	115
60-65	47
65-70	1
> 70	0

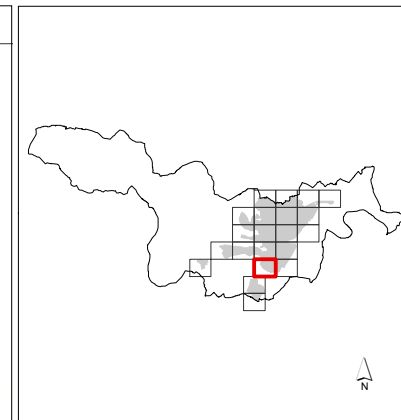
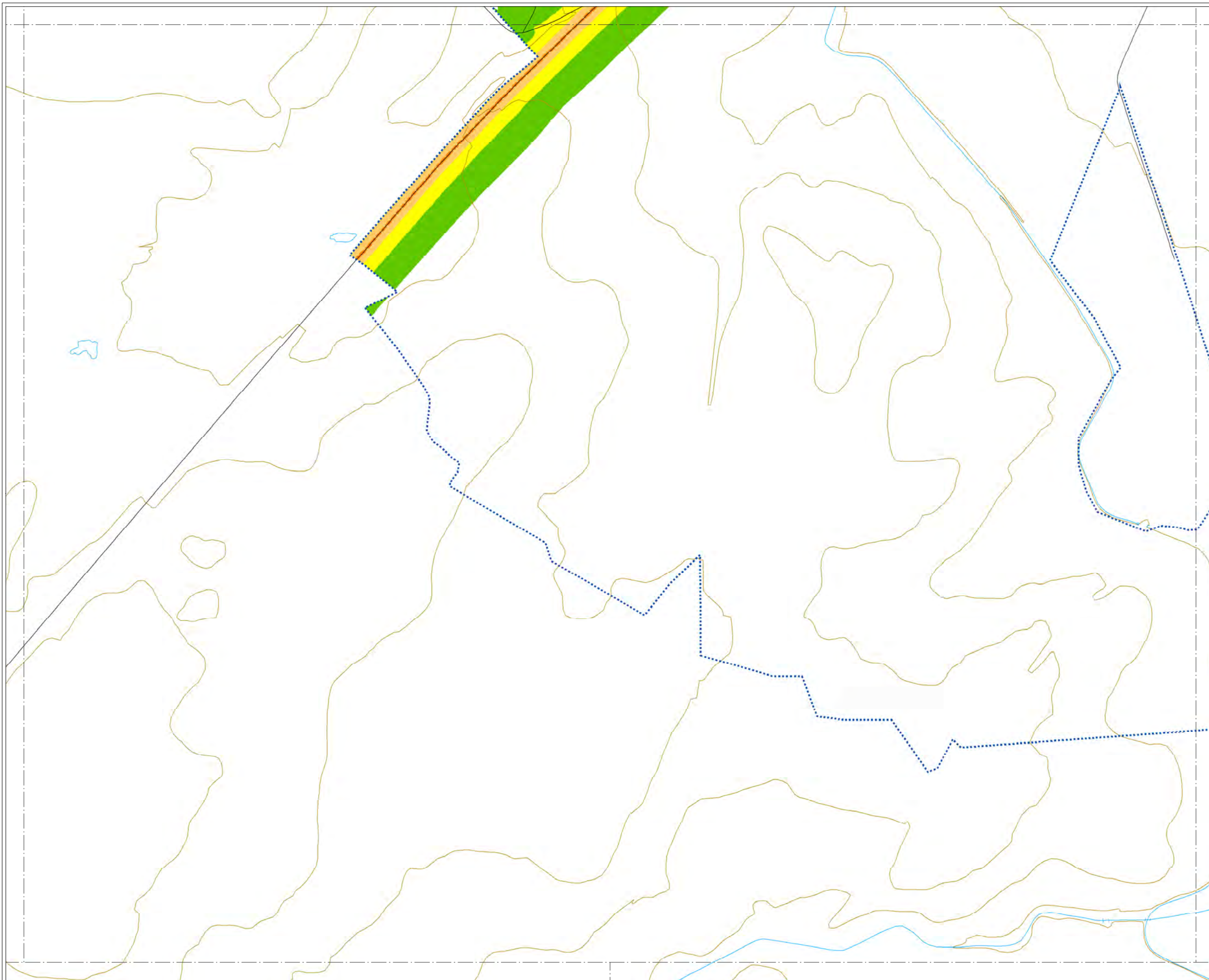

MAPA ESTRATÉGICO DE RUIDO DE ZAMORA

LEYENDA

NIVELES SONOROS (dBA)

< 50	60-65
50-55	65-70
55-60	> 70

TIPOS DE EDIFICIOS

Usos sanitarios o docentes
Uso residencial
Uso terciario
Uso industrial
Uso infraestructuras

ELEMENTOS CARTOGRAFICOS

Término municipal
Área de estudio
Curva de nivel
Curso fluvial
Carretera
Ferrocarril
Zona verde
Otros elementos

EXPOSICIÓN AL RUIDO

Estimación del nº de personas cuyas viviendas están expuestas a cada rango de Ln para ruido total en el municipio.

Ln (dBA)	Personas (centenas)
50-55	104
55-60	115
60-65	47
65-70	1
> 70	0

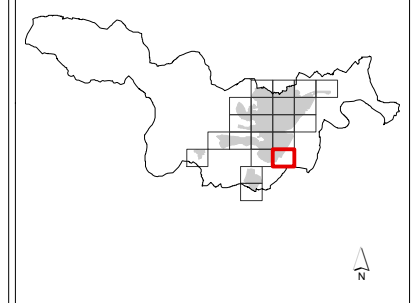
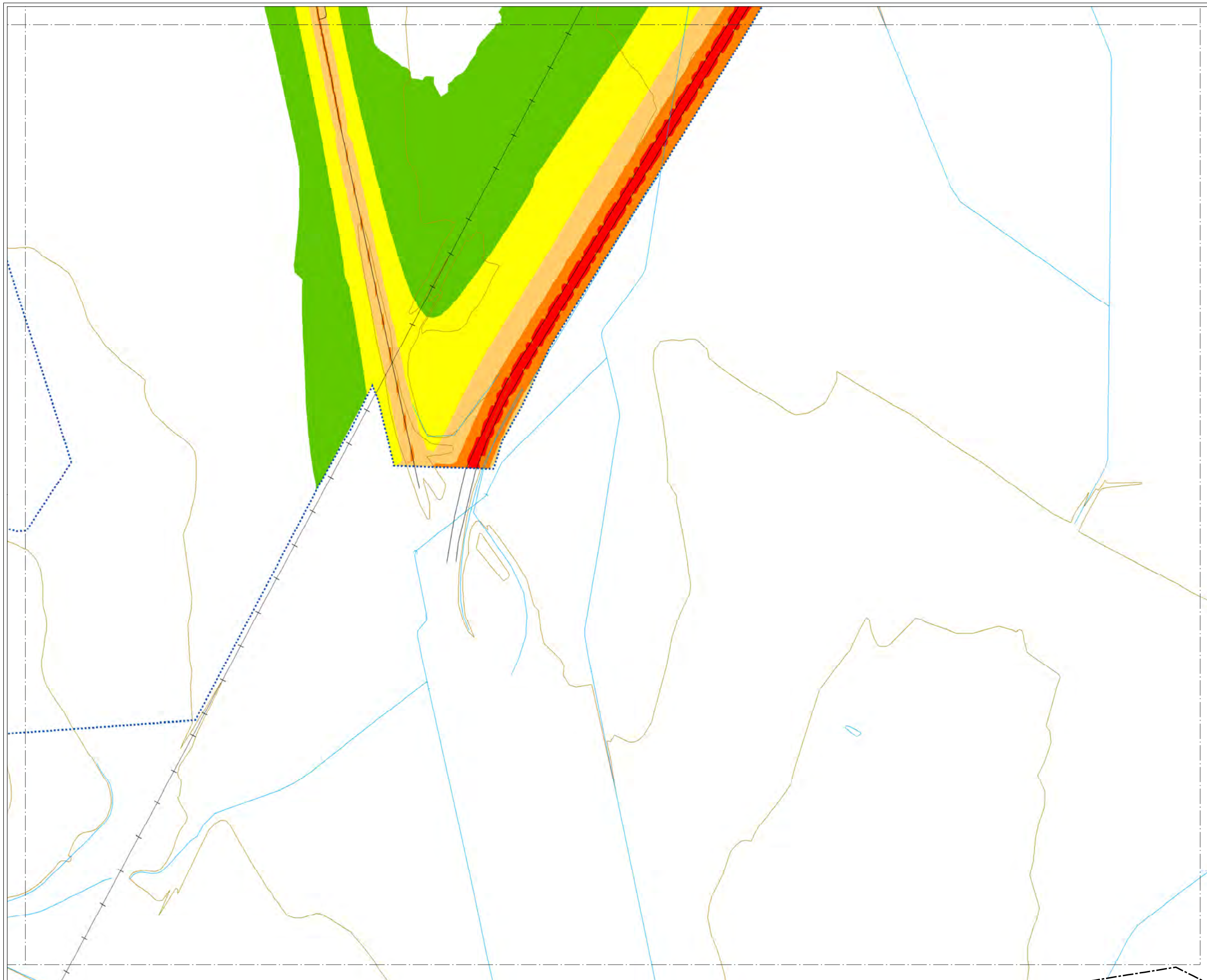

MAPA ESTRATÉGICO DE RUIDO DE ZAMORA

LEYENDA

NIVELES SONOROS (dBA)

< 50	60-65
50-55	65-70
55-60	> 70

TIPOS DE EDIFICIOS

Usos sanitarios o docentes
Uso residencial
Uso terciario
Uso industrial
Uso infraestructuras

ELEMENTOS CARTOGRAFICOS

Término municipal
Área de estudio
Curva de nivel
Curso fluvial
Carretera
Ferrocarril
Zona verde
Otros elementos

EXPOSICIÓN AL RUIDO

Estimación del nº de personas cuyas viviendas están expuestas a cada rango de Ln para ruido total en el municipio.

Ln (dBA)	Personas (centenas)
50-55	104
55-60	115
60-65	47
65-70	1
> 70	0

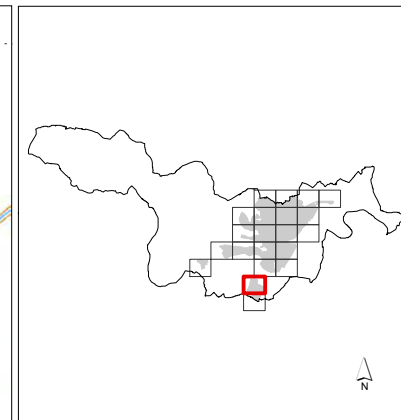
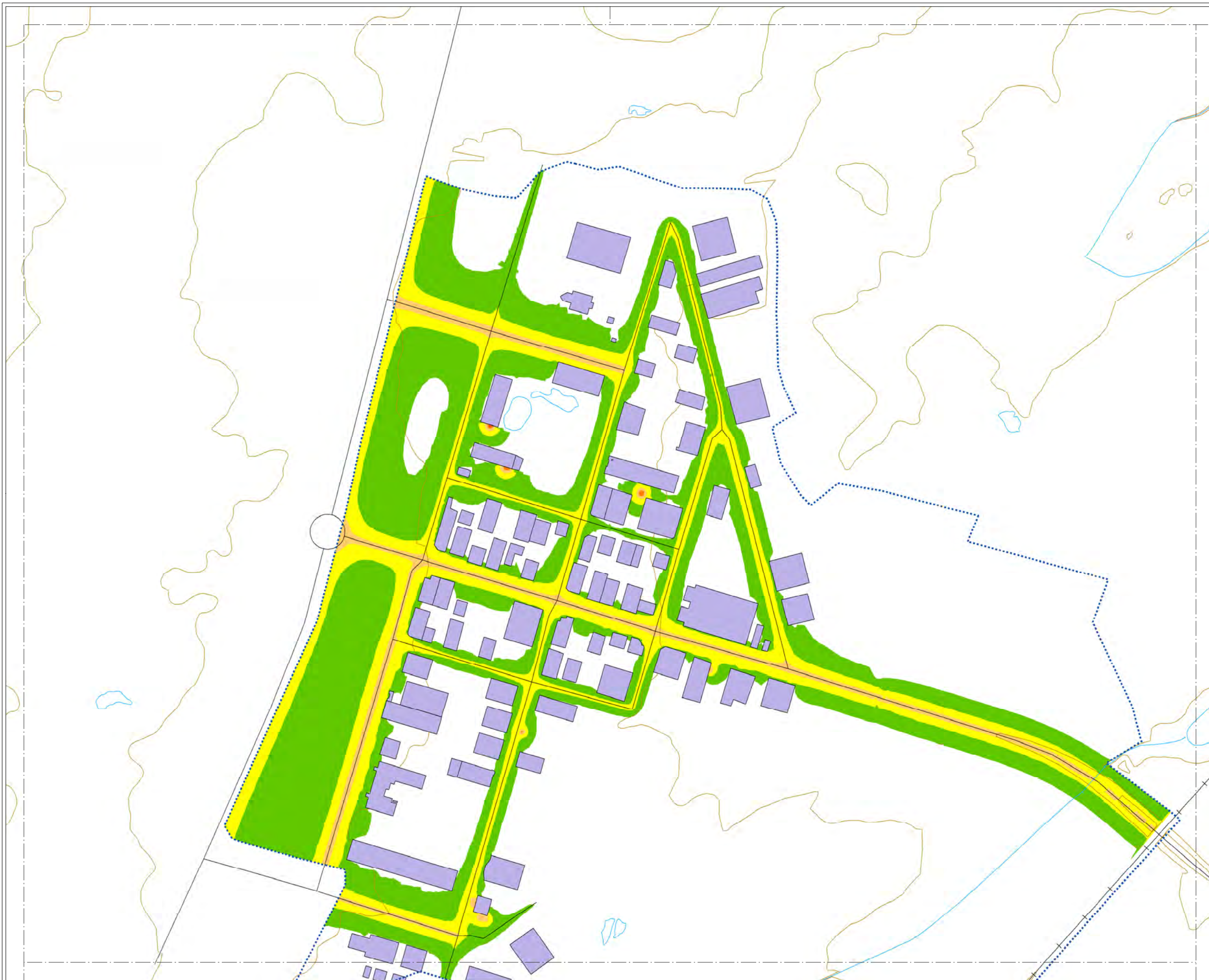

MAPA ESTRATÉGICO DE RUIDO DE ZAMORA

LEYENDA

NIVELES SONOROS (dBA)

< 50	60-65
50-55	65-70
55-60	> 70

TIPOS DE EDIFICIOS

Useo sanitario o docente
Useo residencial
Useo terciario
Useo industrial
Useo infraestructuras

ELEMENTOS CARTOGRAFICOS

Término municipal
Área de estudio
Curva de nivel
Curso fluvial
Carretera
Ferrocarril
Zona verde
Otros elementos

EXPOSICIÓN AL RUIDO

Estimación del nº de personas cuyas viviendas están expuestas a cada rango de Ln para ruido total en el municipio.

Ln (dBA)	Personas (centenas)
50-55	104
55-60	115
60-65	47
65-70	1
> 70	0

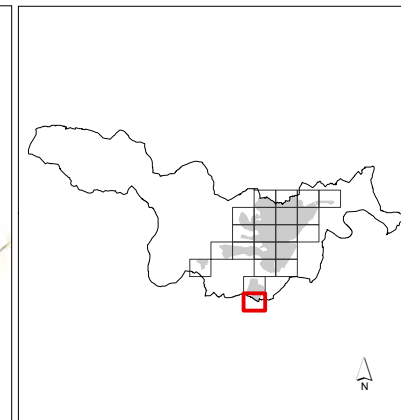
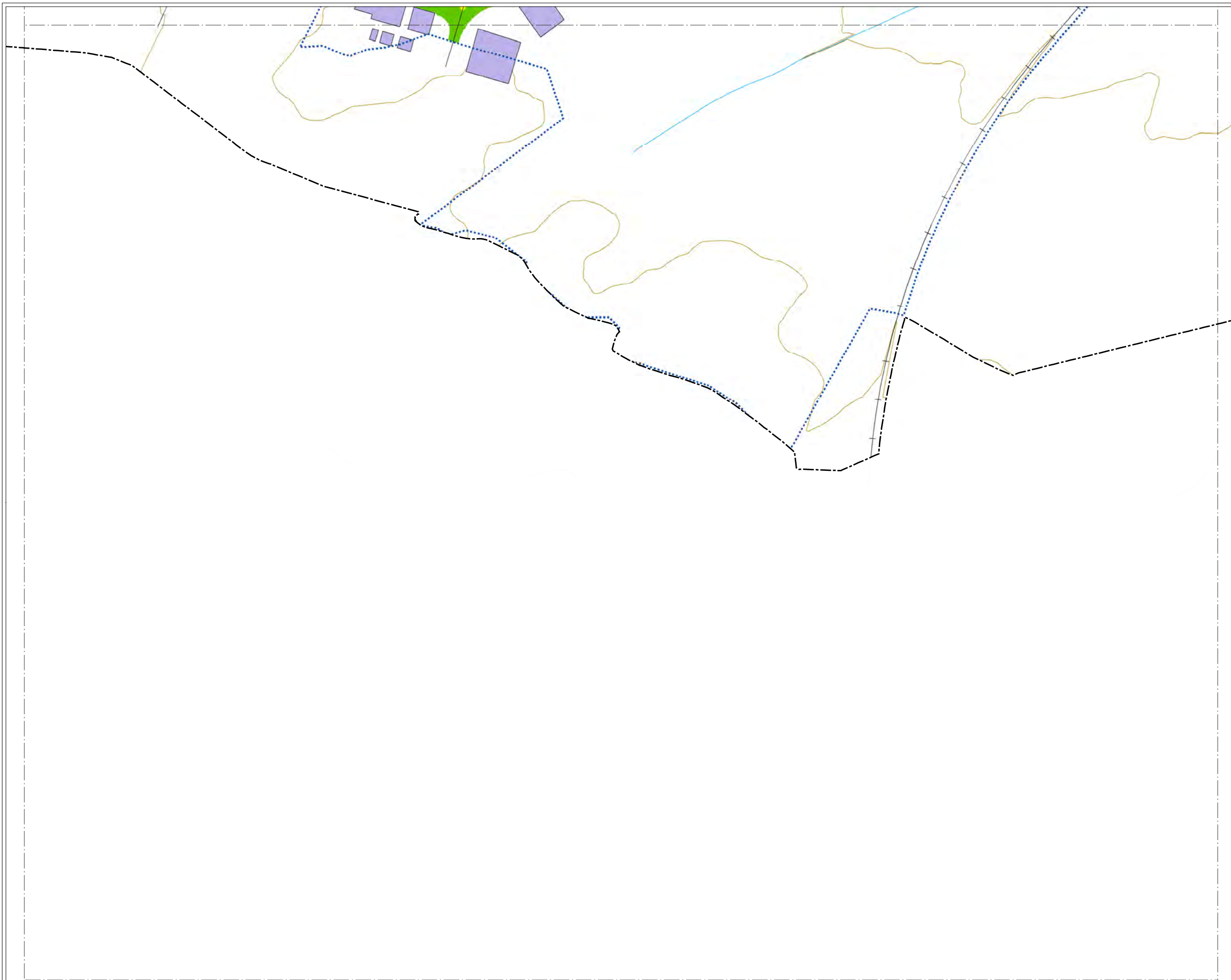

MAPA ESTRATÉGICO DE RUIDO DE ZAMORA

LEYENDA

NIVELES SONOROS (dBA)

< 50	60-65
50-55	65-70
55-60	> 70

TIPOS DE EDIFICIOS

Usos sanitarios o docentes
Uso residencial
Uso terciario
Uso industrial
Uso infraestructuras

ELEMENTOS CARTOGRAFICOS

Término municipal
Área de estudio
Curva de nivel
Curso fluvial
Carretera
Ferrocarril
Zona verde
Otros elementos

EXPOSICIÓN AL RUIDO

Estimación del nº de personas cuyas viviendas están expuestas a cada rango de Ln para ruido total en el municipio.

Ln (dBA)	Personas (centenas)
50-55	104
55-60	115
60-65	47
65-70	1
> 70	0

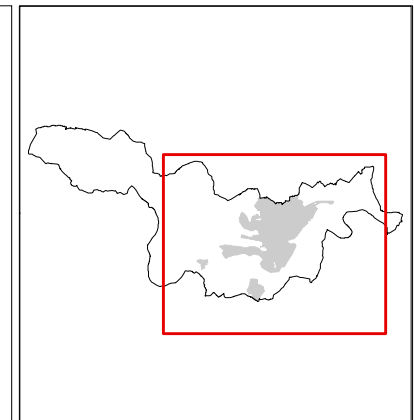
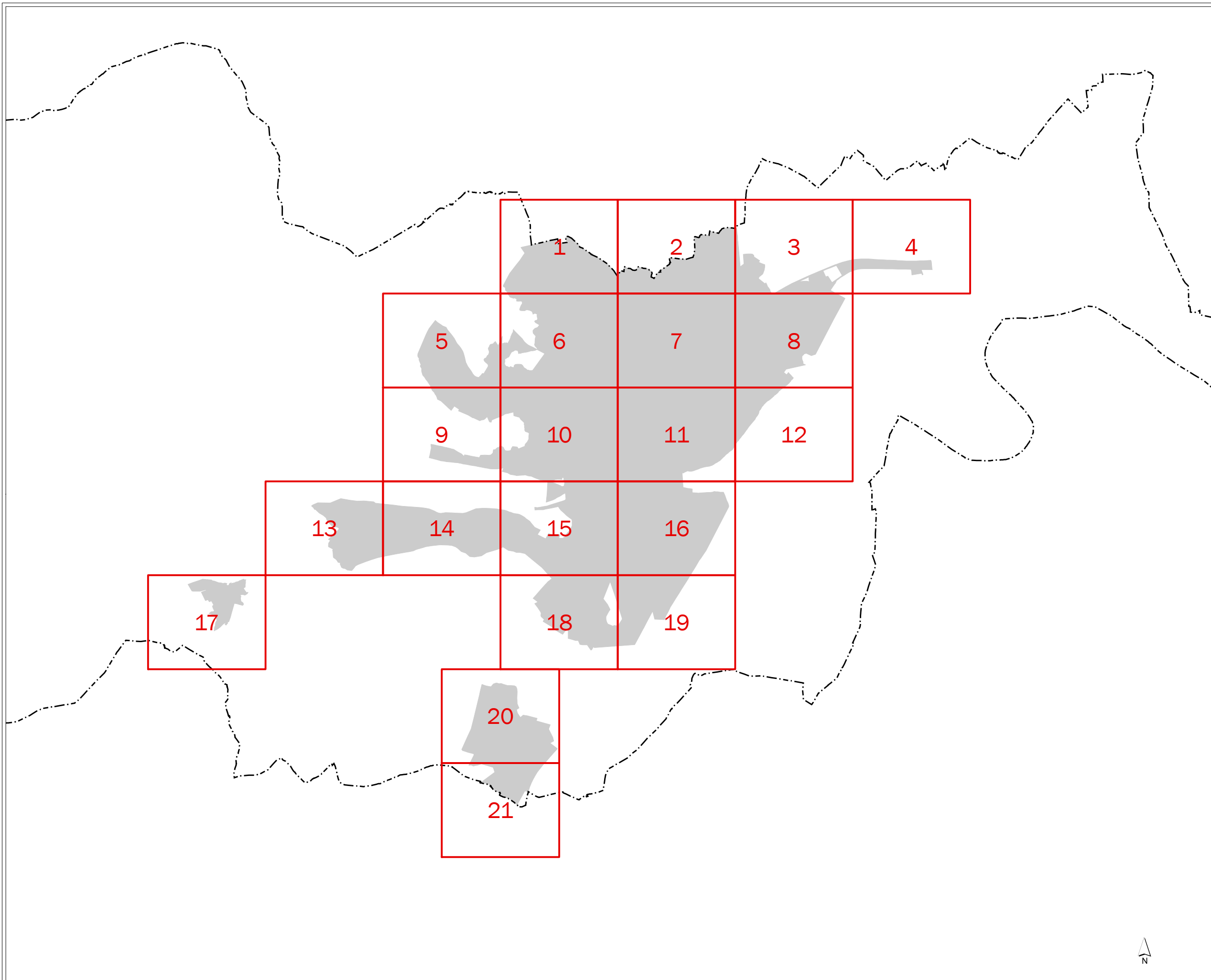

MAPA ESTRATÉGICO DE RUIDO DE ZAMORA

- LEYENDA**
- MINUTA DE DISTRIBUCIÓN**
- Hojas representadas
 - Hojas no representadas
- ELEMENTOS CARTOGRÁFICOS**
- Término municipal
 - Área de estudio



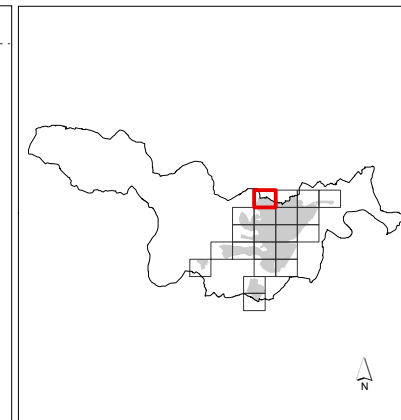
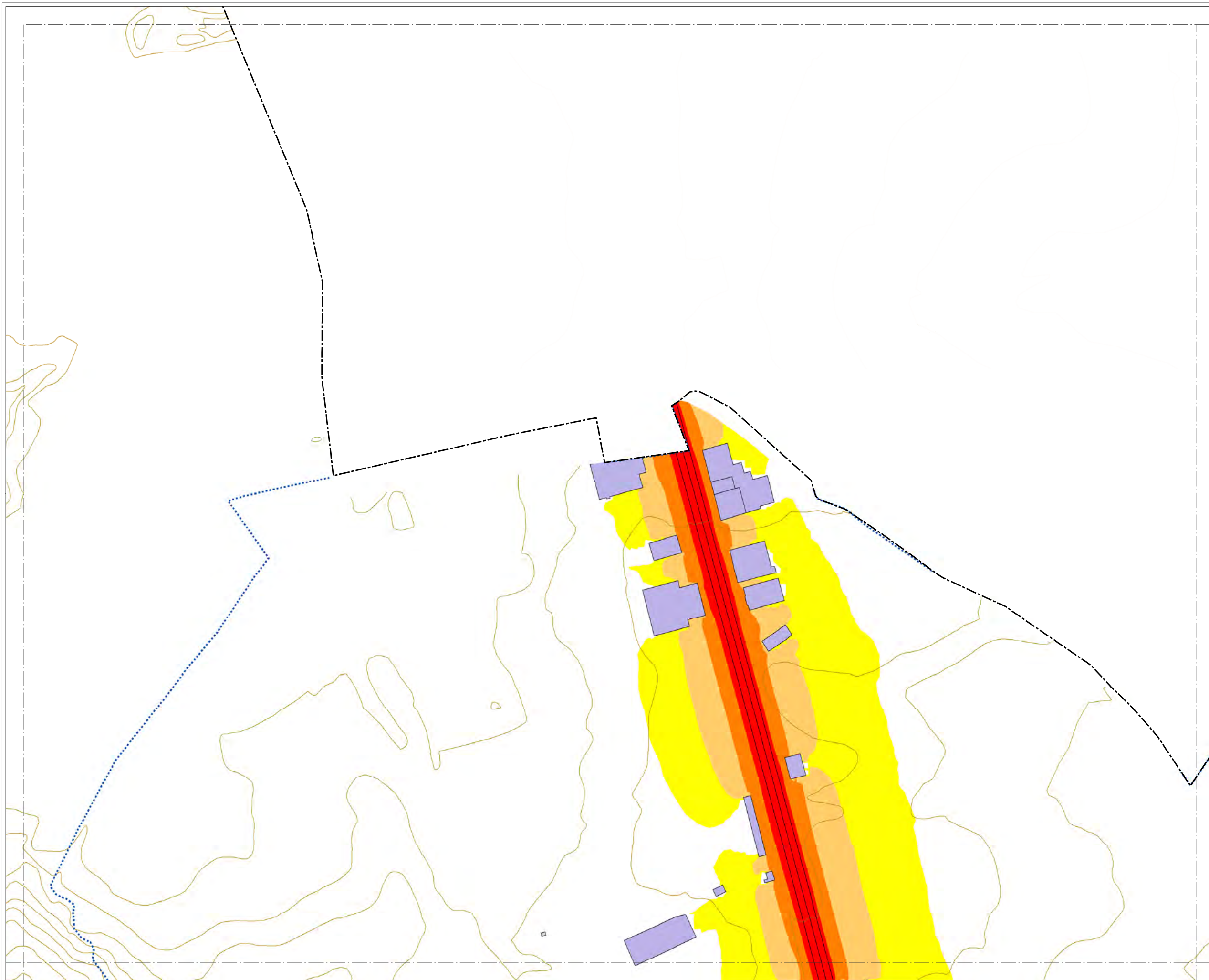

MAPA ESTRATÉGICO DE RUIDO DE ZAMORA

LEYENDA

NIVELES SONOROS (dBA)

< 55	65-70
55-60	70-75
60-65	> 75

TIPOS DE EDIFICIOS

Useo sanitario o docente
Useo residencial
Useo terciario
Useo industrial
Useo infraestructuras

ELEMENTOS CARTOGRAFICOS

Término municipal
Área de estudio
Curva de nivel
Curso fluvial
Carretera
Ferrocarril
Zona verde
Otros elementos

EXPOSICIÓN AL RUIDO

Estimación del nº de personas cuyas viviendas están expuestas a cada rango de Lden para ruido total en el municipio.

Lden (dBA)	Personas (centenas)
55-60	113
60-65	106
65-70	106
70-75	28
> 75	0

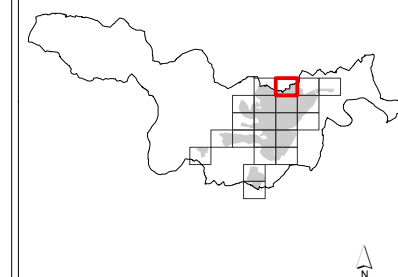

MAPA ESTRATÉGICO DE RUIDO DE ZAMORA

LEYENDA

NIVELES SONOROS (dBA)

< 55	65-70
55-60	70-75
60-65	> 75

TIPOS DE EDIFICIOS

Usos sanitarios o docentes
Uso residencial
Uso terciario
Uso industrial
Uso infraestructuras

ELEMENTOS CARTOGRAFICOS

Término municipal
Área de estudio
Curva de nivel
Curso fluvial
Carretera
Ferrocarril
Zona verde
Otros elementos

EXPOSICIÓN AL RUIDO

Estimación del nº de personas cuyas viviendas están expuestas a cada rango de Lden para ruido total en el municipio.

Lden (dBA)	Personas (centenas)
55-60	113
60-65	106
65-70	106
70-75	28
> 75	0

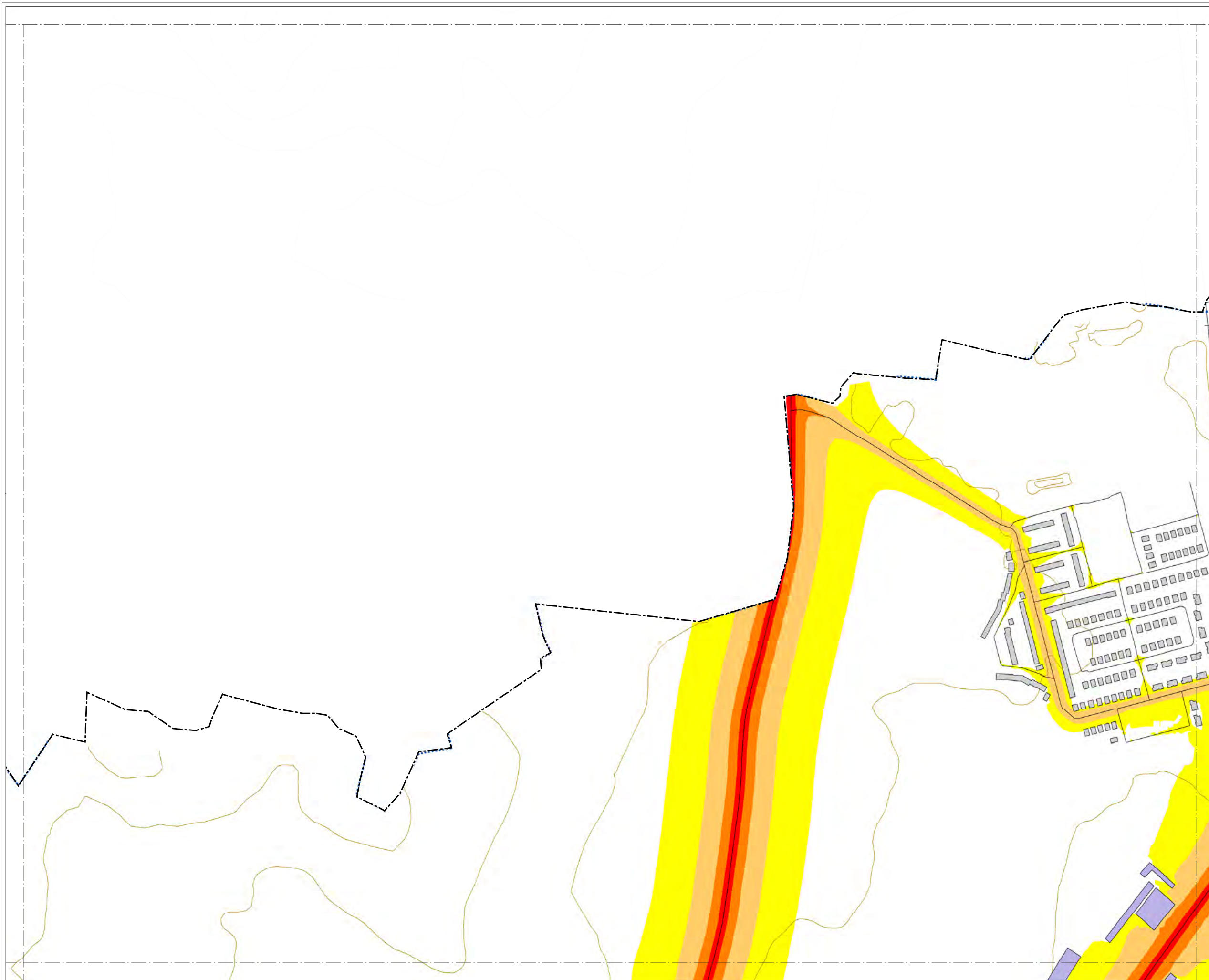

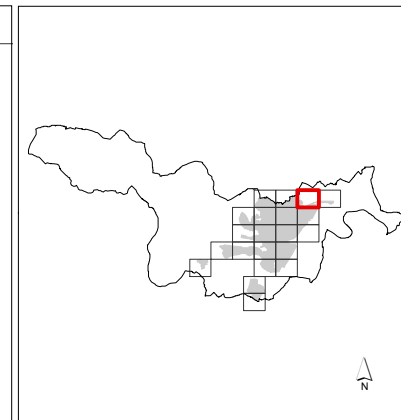
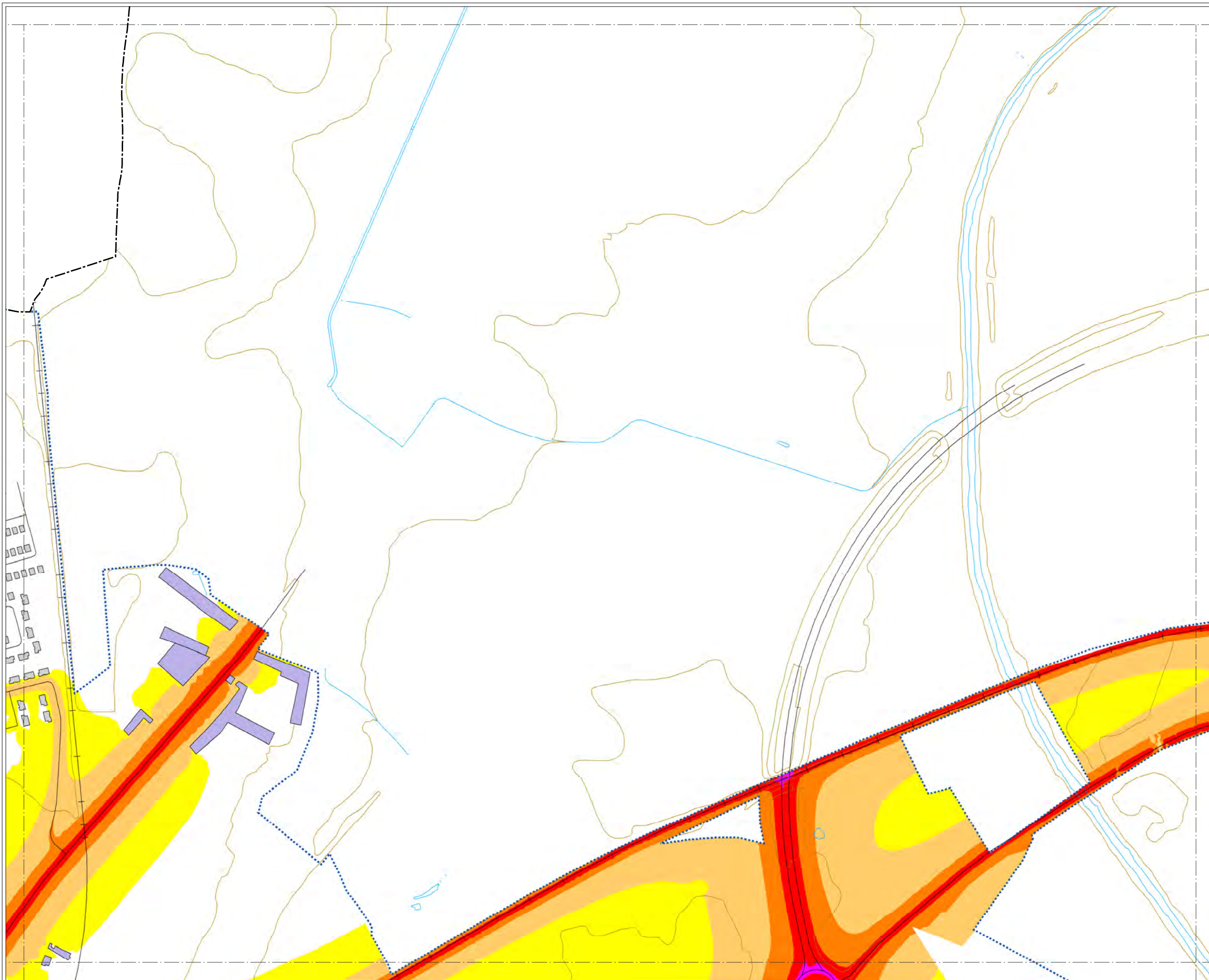

MAPA ESTRATÉGICO DE RUIDO DE ZAMORA

LEYENDA

NIVELES SONOROS (dBA)

< 55	65-70
55-60	70-75
60-65	> 75

TIPOS DE EDIFICIOS

Useo sanitario o docente
Useo residencial
Useo terciario
Useo industrial
Useo infraestructuras

ELEMENTOS CARTOGRÁFICOS

Término municipal
Área de estudio
Curva de nivel
Curso fluvial
Carretera
Ferrocarril
Zona verde
Otros elementos

EXPOSICIÓN AL RUIDO

Estimación del nº de personas cuyas viviendas están expuestas a cada rango de Lden para ruido total en el municipio.

Lden (dBA)	Personas (centenas)
55-60	113
60-65	106
65-70	106
70-75	28
> 75	0

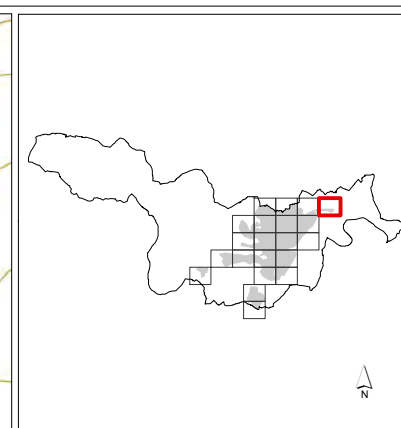
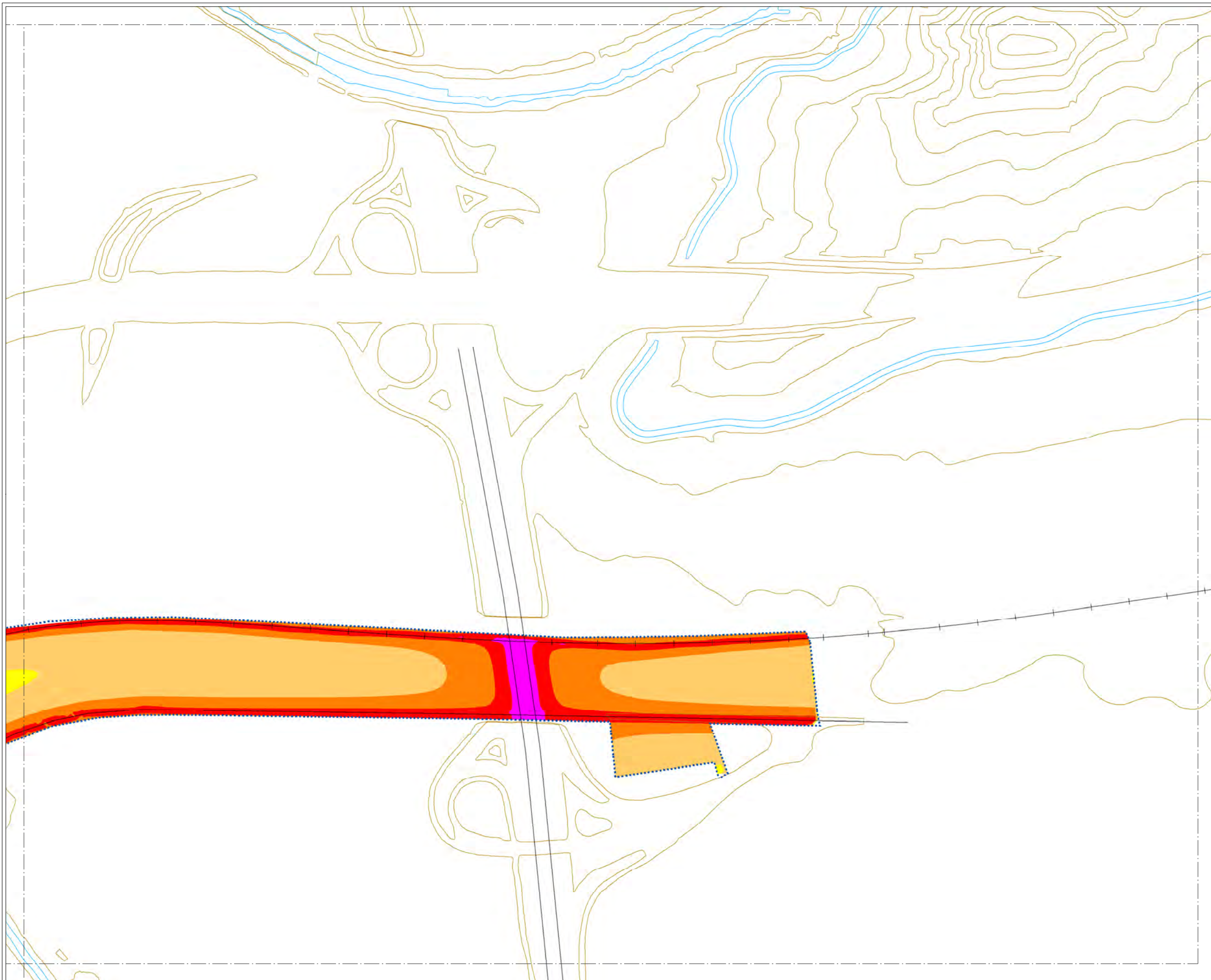

MAPA ESTRATÉGICO DE RUIDO DE ZAMORA

LEYENDA

NIVELES SONOROS (dBA)

< 55	65-70
55-60	70-75
60-65	> 75

TIPOS DE EDIFICIOS

Uso sanitario o docente
Uso residencial
Uso terciario
Uso industrial
Uso infraestructuras

ELEMENTOS CARTOGRAFICOS

Término municipal
Área de estudio
Curva de nivel
Curso fluvial
Carretera
Ferrocarril
Zona verde
Otros elementos

EXPOSICIÓN AL RUIDO

Estimación del nº de personas cuyas viviendas están expuestas a cada rango de Lden para ruido total en el municipio.

Lden (dBA)	Personas (centenas)
55-60	113
60-65	106
65-70	106
70-75	28
> 75	0

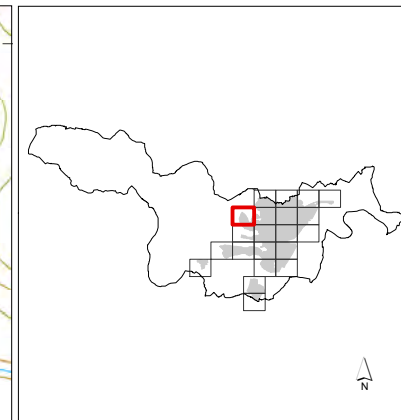
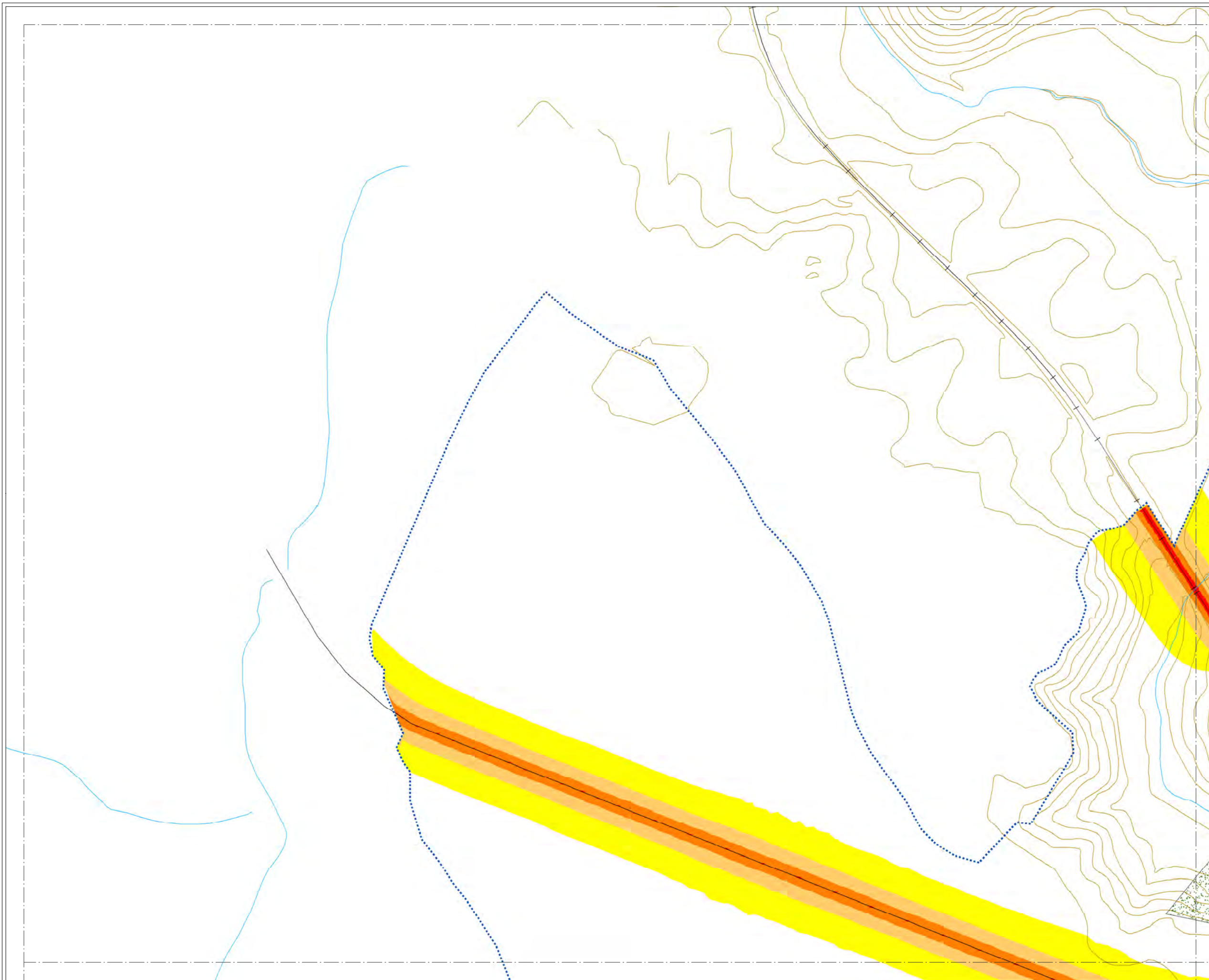

MAPA ESTRATÉGICO DE RUIDO DE ZAMORA

LEYENDA

NIVELES SONOROS (dBA)

< 55	65-70
55-60	70-75
60-65	> 75

TIPOS DE EDIFICIOS

- Uso sanitario o docente
- Uso residencial
- Uso terciario
- Uso industrial
- Uso infraestructuras

ELEMENTOS CARTOGRAFICOS

- Término municipal
- Área de estudio
- Curva de nivel
- Curso fluvial
- Carretera
- Ferrocarril
- Zona verde
- Otros elementos

EXPOSICIÓN AL RUIDO

Estimación del nº de personas cuyas viviendas están expuestas a cada rango de Lden para ruido total en el municipio.

Lden (dBA)	Personas (centenas)
55-60	113
60-65	106
65-70	106
70-75	28
> 75	0

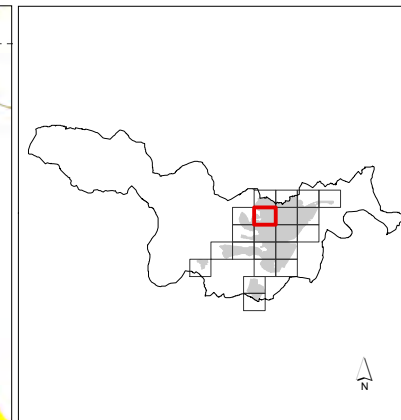
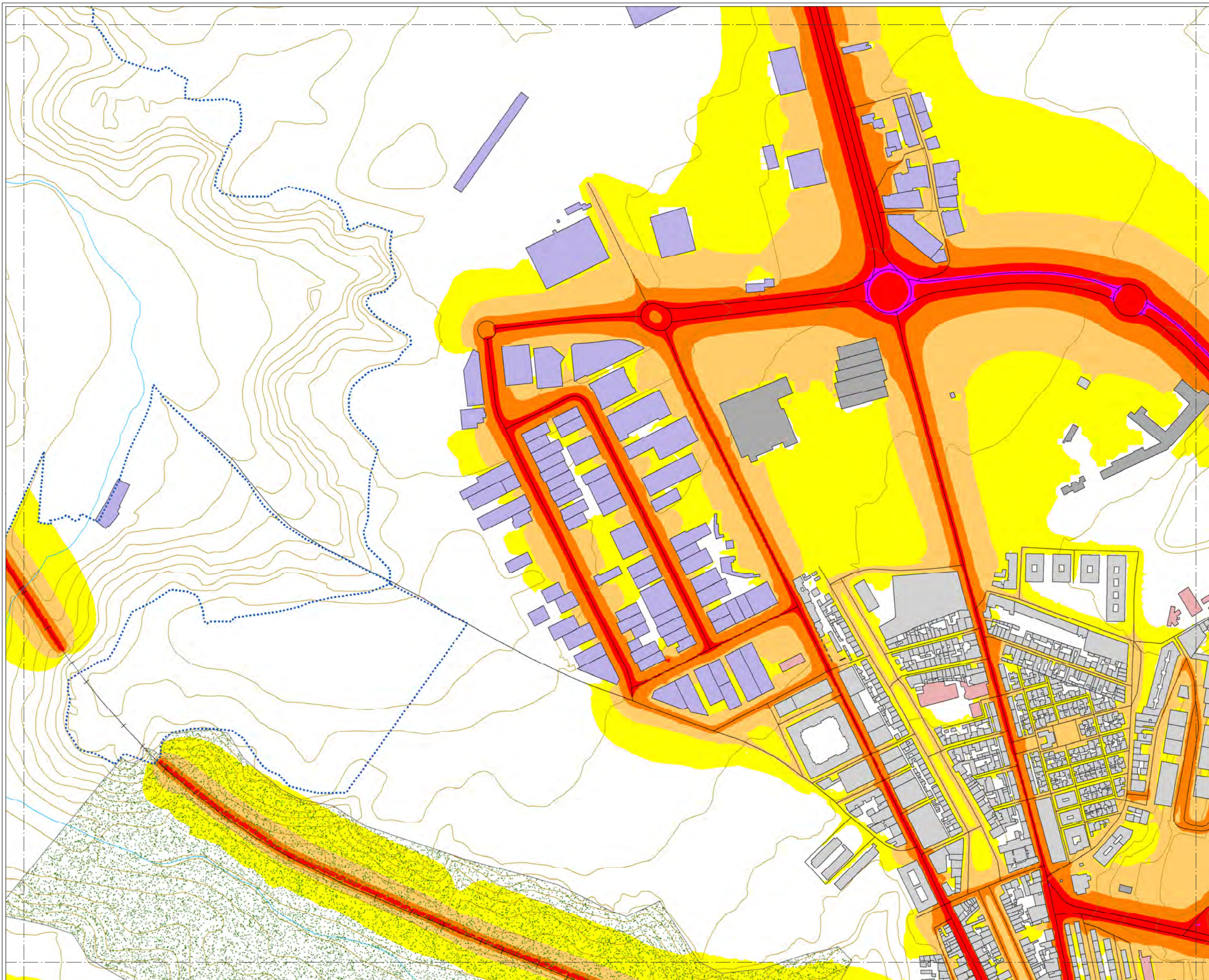

MAPA ESTRATÉGICO DE RUIDO DE ZAMORA

LEYENDA

NIVELES SONOROS (dBA)

< 55	65-70
55-60	70-75
60-65	> 75

TIPOS DE EDIFICIOS

[Red square]	Uso sanitario o docente
[Grey square]	Uso residencial
[Dark grey square]	Uso terciario
[Purple square]	Uso industrial
[Dark purple square]	Uso infraestructuras

ELEMENTOS CARTOGRAFICOS

[Dashed line]	Término municipal
[Dotted line]	Área de estudio
[Brown line]	Curva de nivel
[Blue line]	Curso fluvial
[Black line]	Carretera
[Cross symbol]	Ferrocarril
[Green stippled area]	Zona verde
[Black line]	Otros elementos

EXPOSICIÓN AL RUIDO

Estimación del nº de personas cuyas viviendas están expuestas a cada rango de Lden para ruido total en el municipio.

Lden (dBA)	Personas (centenas)
55-60	113
60-65	106
65-70	106
70-75	28
> 75	0

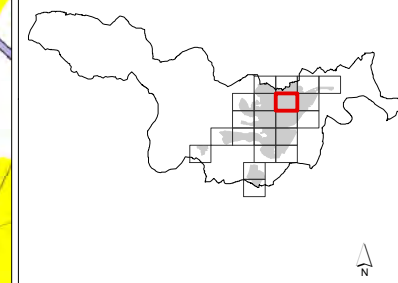
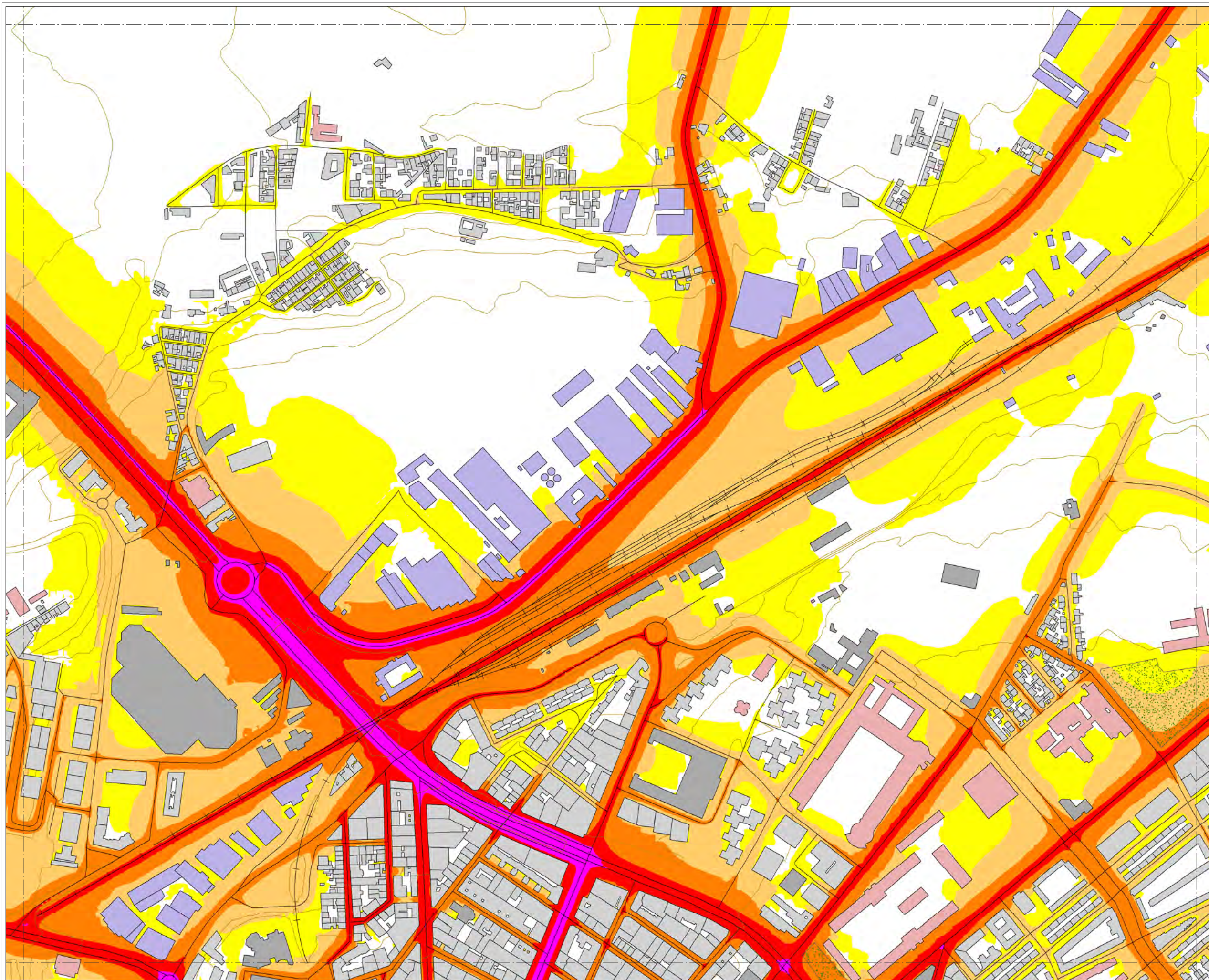

MAPA ESTRATÉGICO DE RUIDO DE ZAMORA

LEYENDA

NIVELES SONOROS (dBA)

< 55	65-70
55-60	70-75
60-65	> 75

TIPOS DE EDIFICIOS

Usos sanitarios o docentes
Uso residencial
Uso terciario
Uso industrial
Uso infraestructuras

ELEMENTOS CARTOGRAFICOS

Término municipal
Área de estudio
Curva de nivel
Curso fluvial
Carretera
Ferrocarril
Zona verde
Otros elementos

EXPOSICIÓN AL RUIDO
Estimación del nº de personas cuyas viviendas están expuestas a cada rango de Lden para ruido total en el municipio.

Lden (dBA)	Personas (centenas)
55-60	113
60-65	106
65-70	106
70-75	28
> 75	0

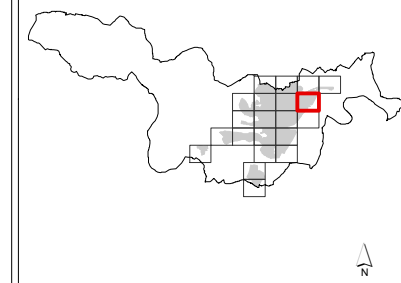

MAPA ESTRATÉGICO DE RUIDO DE ZAMORA

LEYENDA

NIVELES SONOROS (dBA)

< 55	65-70
55-60	70-75
60-65	> 75

TIPOS DE EDIFICIOS

Uso sanitario o docente
Uso residencial
Uso terciario
Uso industrial
Uso infraestructuras

ELEMENTOS CARTOGRAFICOS

Término municipal
Área de estudio
Curva de nivel
Curso fluvial
Carretera
Ferrocarril
Zona verde
Otros elementos

EXPOSICIÓN AL RUIDO

Estimación del nº de personas cuyas viviendas están expuestas a cada rango de Lden para ruido total en el municipio.

Lden (dBA)	Personas (centenas)
55-60	113
60-65	106
65-70	106
70-75	28
> 75	0

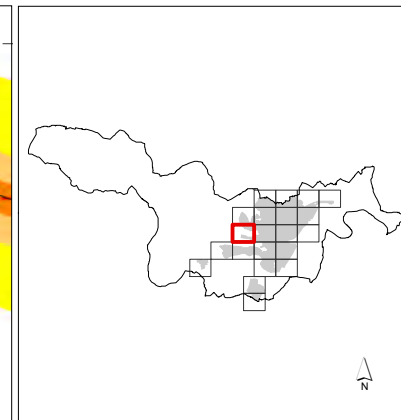
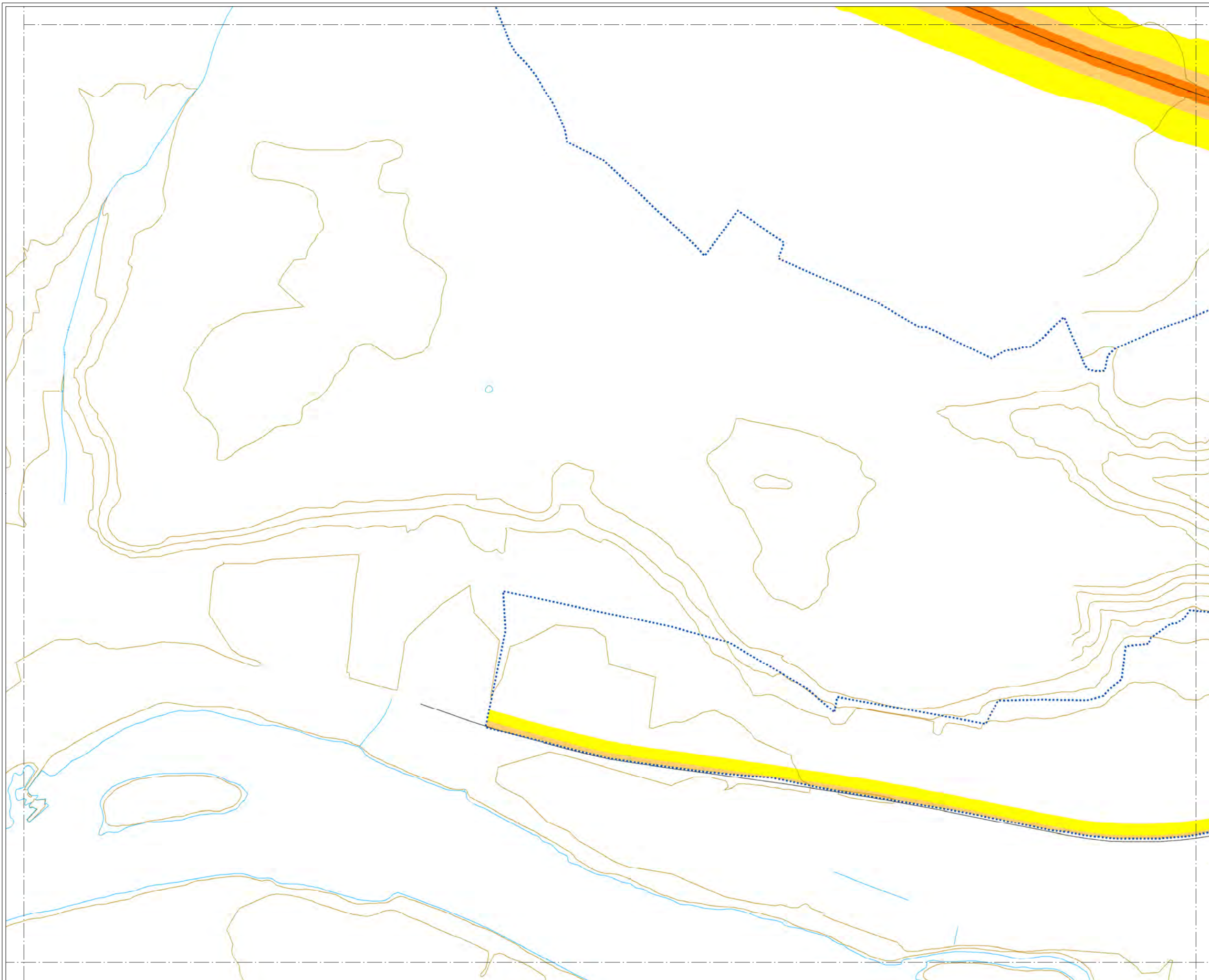

MAPA ESTRATÉGICO DE RUIDO DE ZAMORA

LEYENDA

NIVELES SONOROS (dBA)

< 55	65-70
55-60	70-75
60-65	> 75

TIPOS DE EDIFICIOS

Useo sanitario o docente
Useo residencial
Useo terciario
Useo industrial
Useo infraestructuras

ELEMENTOS CARTOGRAFICOS

Término municipal
Área de estudio
Curva de nivel
Curso fluvial
Carretera
Ferrocarril
Zona verde
Otros elementos

EXPOSICIÓN AL RUIDO

Estimación del nº de personas cuyas viviendas están expuestas a cada rango de Lden para ruido total en el municipio.

Lden (dBA)	Personas (centenas)
55-60	113
60-65	106
65-70	106
70-75	28
> 75	0

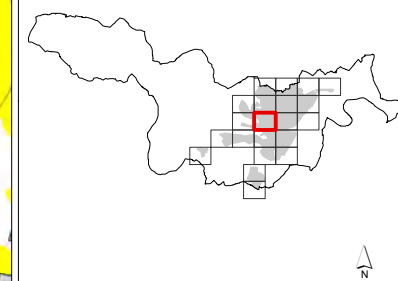
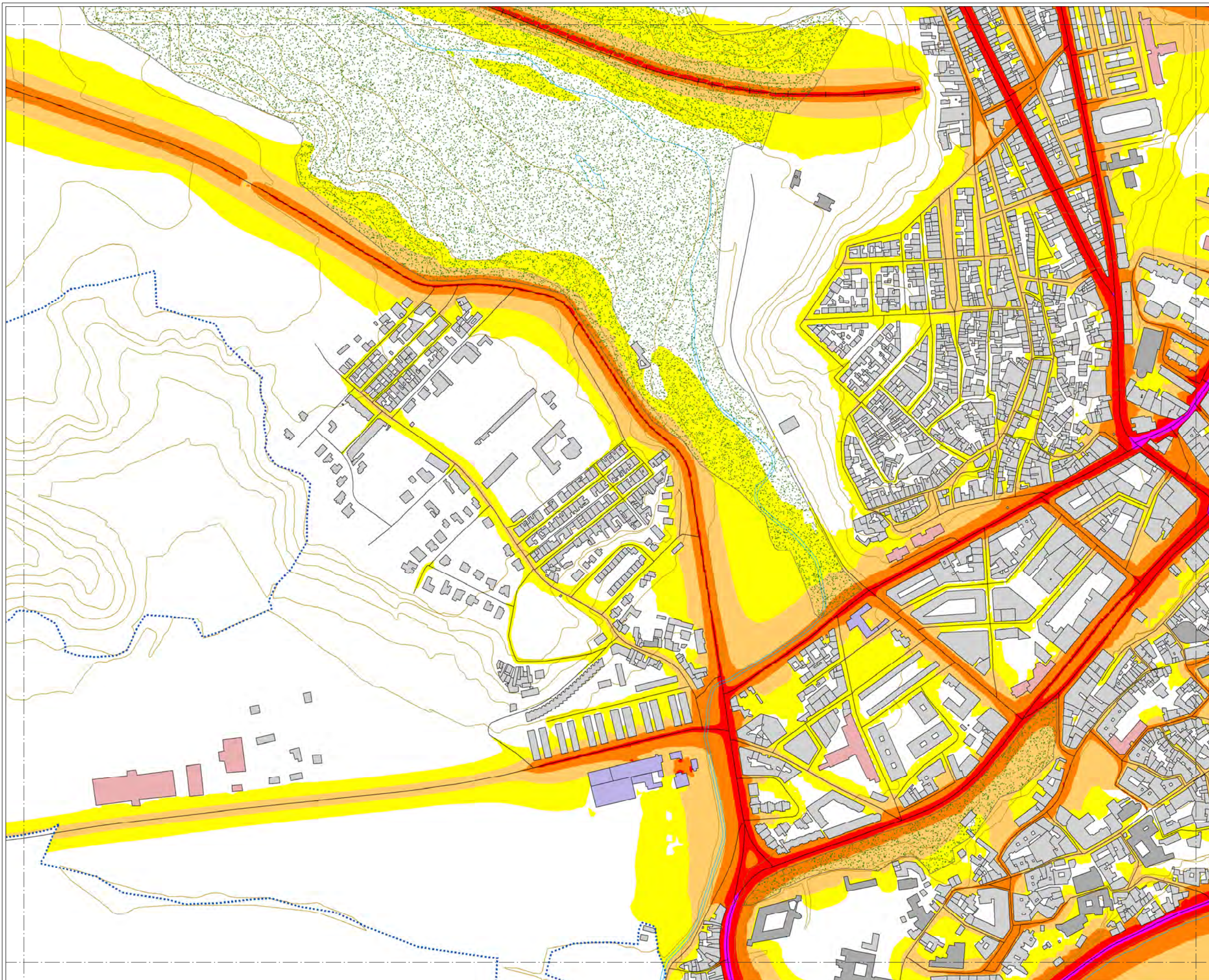

MAPA ESTRATÉGICO DE RUIDO DE ZAMORA

LEYENDA

NIVELES SONOROS (dBA)

< 55	65-70
55-60	70-75
60-65	> 75

TIPOS DE EDIFICIOS

[Red square]	Uso sanitario o docente
[Grey square]	Uso residencial
[Dark grey square]	Uso terciario
[Purple square]	Uso industrial
[Dark blue square]	Uso infraestructuras

ELEMENTOS CARTOGRAFICOS

[Dashed line]	Término municipal
[Dotted line]	Área de estudio
[Brown line]	Curva de nivel
[Blue line]	Curso fluvial
[Black line]	Carretera
[Cross symbol]	Ferrocarril
[Green stippled area]	Zona verde
[Black line]	Otros elementos

EXPOSICIÓN AL RUIDO
 Estimación del nº de personas cuyas viviendas están expuestas a cada rango de Lden para ruido total en el municipio.

Lden (dBA)	Personas (centenas)
55-60	113
60-65	106
65-70	106
70-75	28
> 75	0

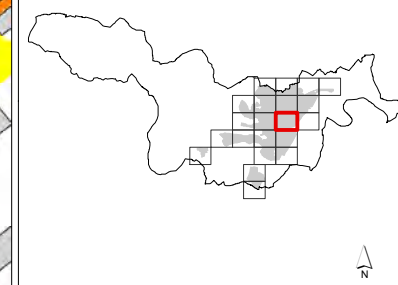
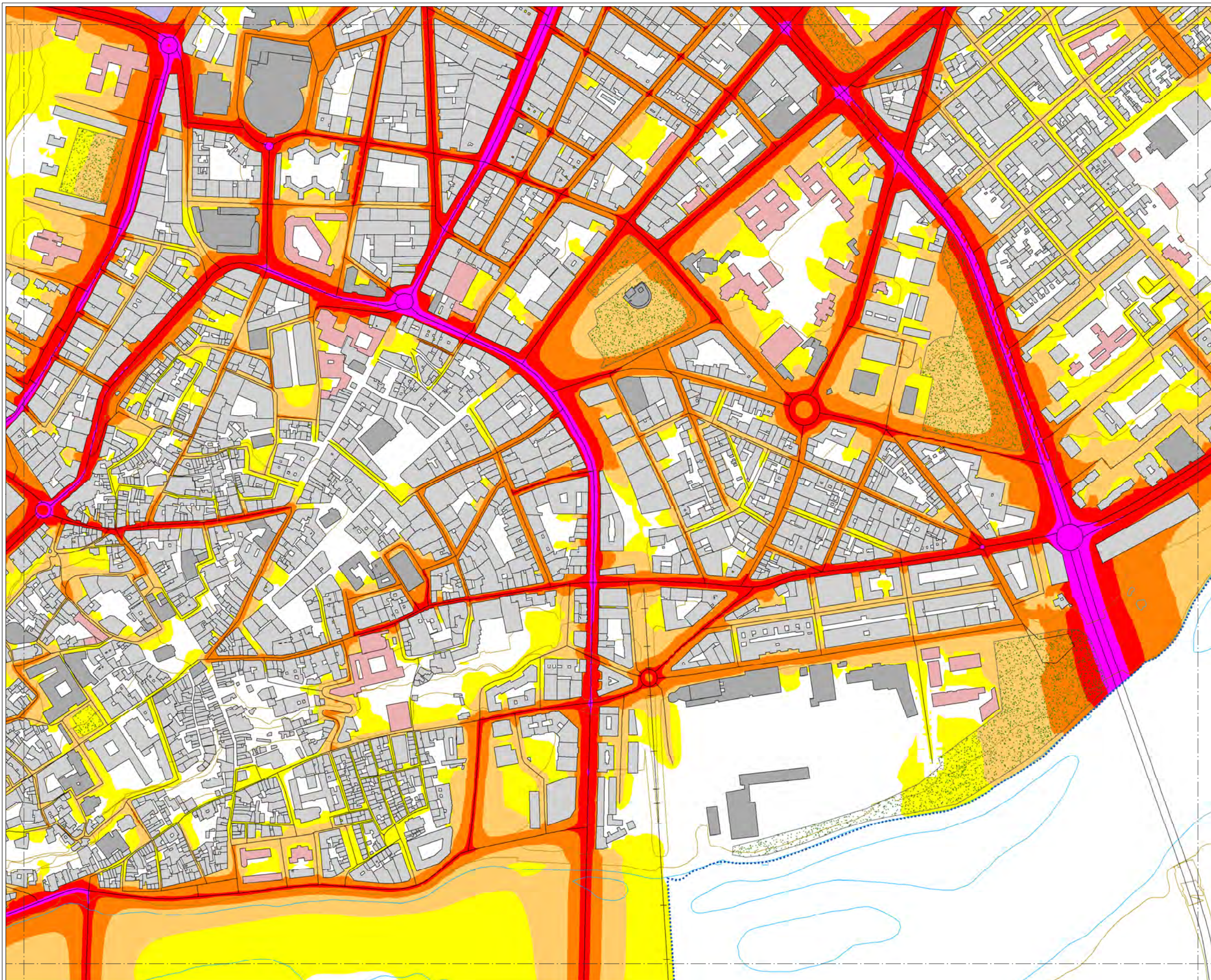

MAPA ESTRATÉGICO DE RUIDO DE ZAMORA

LEYENDA

NIVELES SONOROS (dBA)

< 55	65-70
55-60	70-75
60-65	> 75

TIPOS DE EDIFICIOS

[Red square]	Uso sanitario o docente
[Grey square]	Uso residencial
[Dark grey square]	Uso terciario
[Purple square]	Uso industrial
[Dark blue square]	Uso infraestructuras

ELEMENTOS CARTOGRAFICOS

[Dashed line]	Término municipal
[Dotted line]	Área de estudio
[Brown line]	Curva de nivel
[Blue line]	Curso fluvial
[Black line]	Carretera
[Cross symbol]	Ferrocarril
[Green stippled area]	Zona verde
[Black line]	Otros elementos

EXPOSICIÓN AL RUIDO
 Estimación del nº de personas cuyas viviendas están expuestas a cada rango de Lden para ruido total en el municipio.

Lden (dBA)	Personas (centenas)
55-60	113
60-65	106
65-70	106
70-75	28
> 75	0

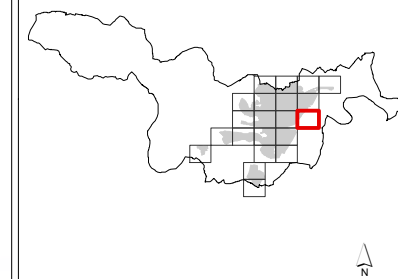
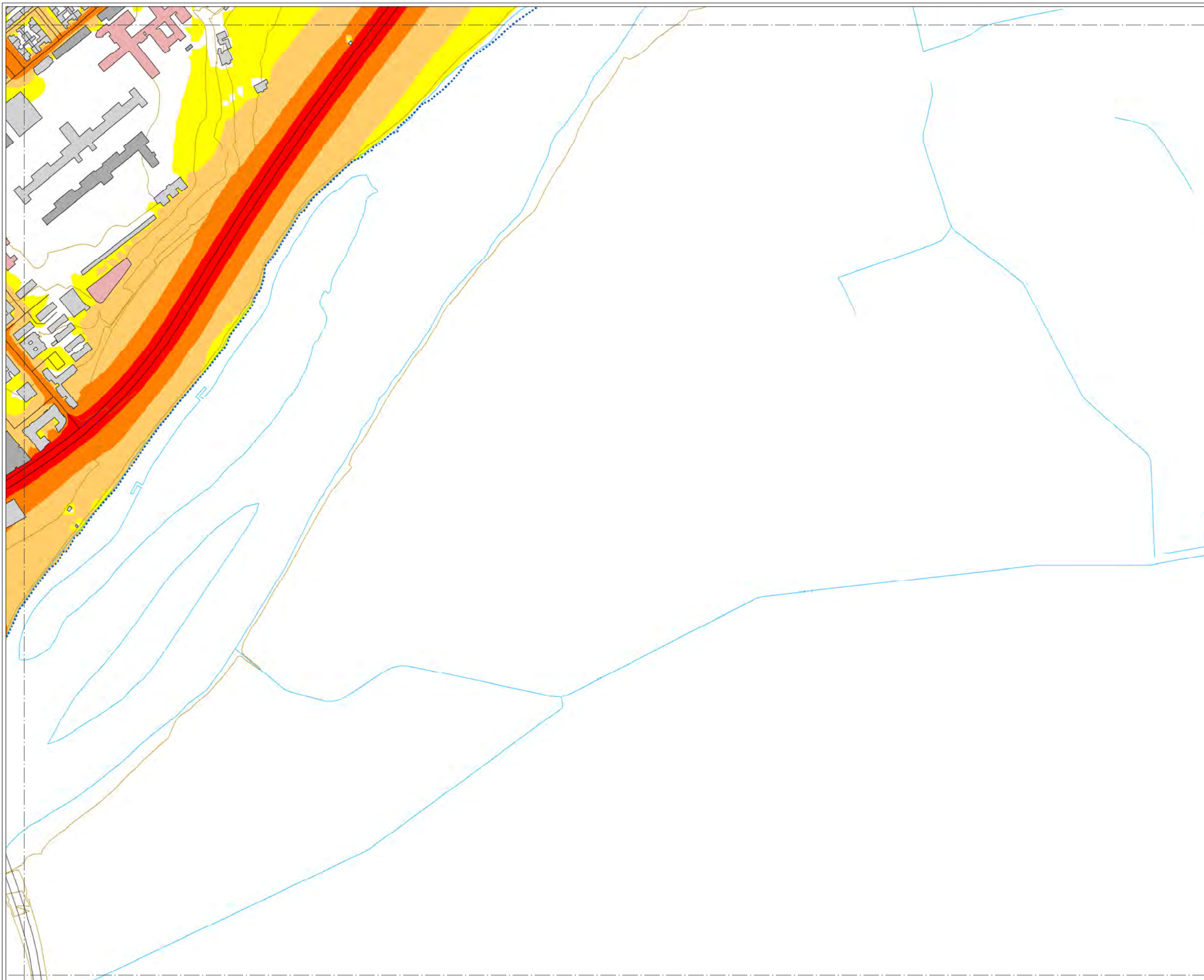

MAPA ESTRATÉGICO DE RUIDO DE ZAMORA

LEYENDA

NIVELES SONOROS (dBA)

< 55	65-70
55-60	70-75
60-65	> 75

TIPOS DE EDIFICIOS

Useo sanitario o docente
Useo residencial
Useo terciario
Useo industrial
Useo infraestructuras

ELEMENTOS CARTOGRAFICOS

Término municipal
Área de estudio
Curva de nivel
Curso fluvial
Carretera
Ferrocarril
Zona verde
Otros elementos

EXPOSICIÓN AL RUIDO

Estimación del nº de personas cuyas viviendas están expuestas a cada rango de Lden para ruido total en el municipio.

Lden (dBA)	Personas (centenas)
55-60	113
60-65	106
65-70	106
70-75	28
> 75	0

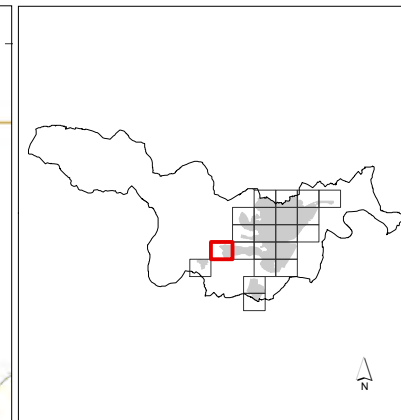
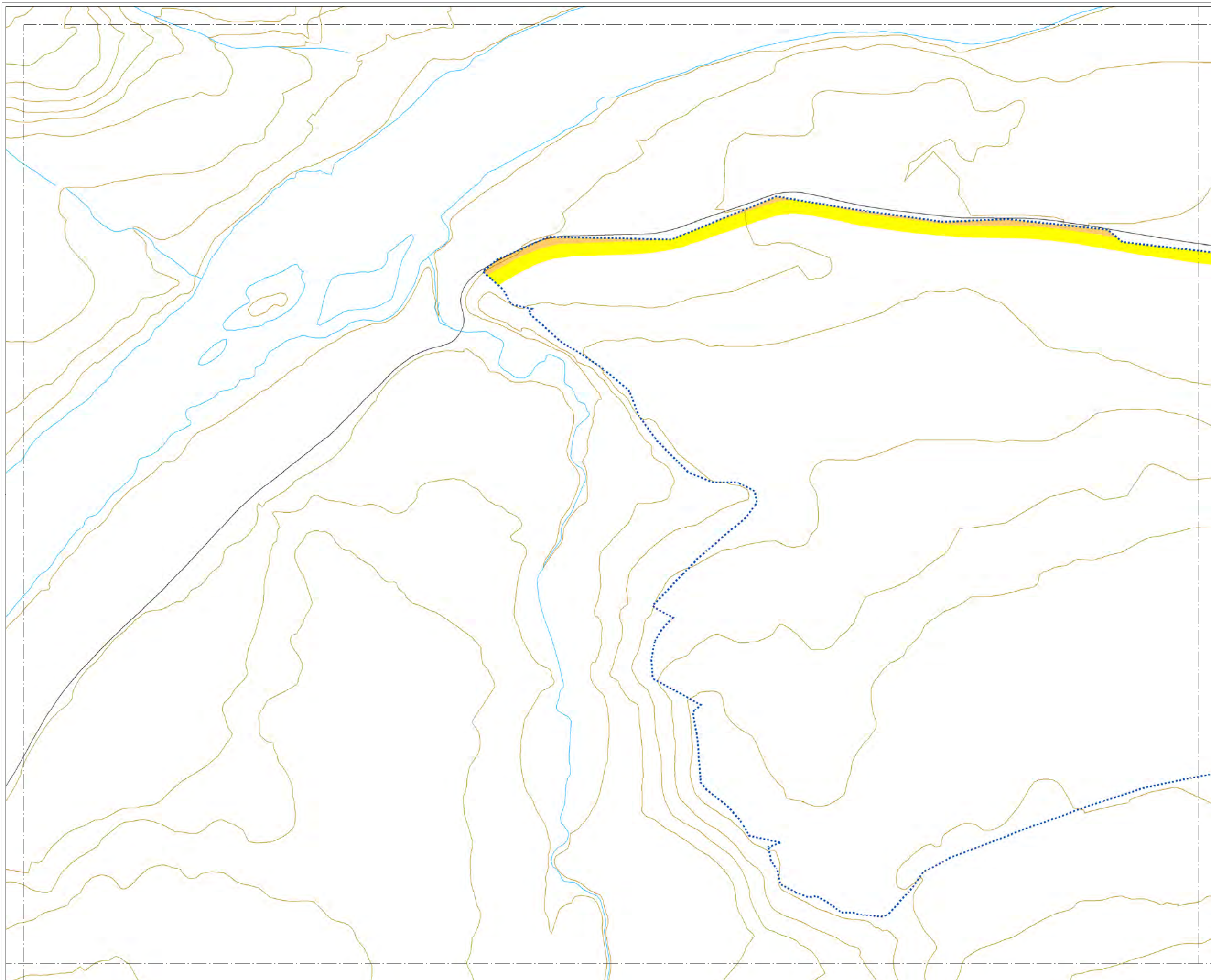

MAPA ESTRATÉGICO DE RUIDO DE ZAMORA

LEYENDA

NIVELES SONOROS (dBA)

< 55	65-70
55-60	70-75
60-65	> 75

TIPOS DE EDIFICIOS

Useo sanitario o docente
Useo residencial
Useo terciario
Useo industrial
Useo infraestructuras

ELEMENTOS CARTOGRÁFICOS

Término municipal
Área de estudio
Curva de nivel
Curso fluvial
Carretera
Ferrocarril
Zona verde
Otros elementos

EXPOSICIÓN AL RUIDO

Estimación del nº de personas cuyas viviendas están expuestas a cada rango de Lden para ruido total en el municipio.

Lden (dBA)	Personas (centenas)
55-60	113
60-65	106
65-70	106
70-75	28
> 75	0

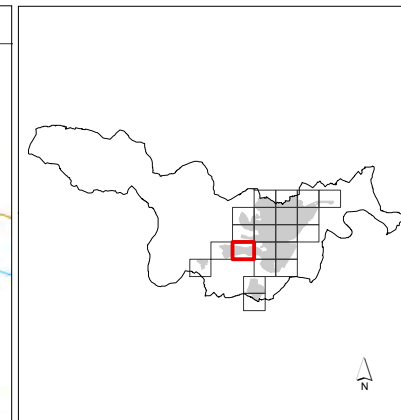
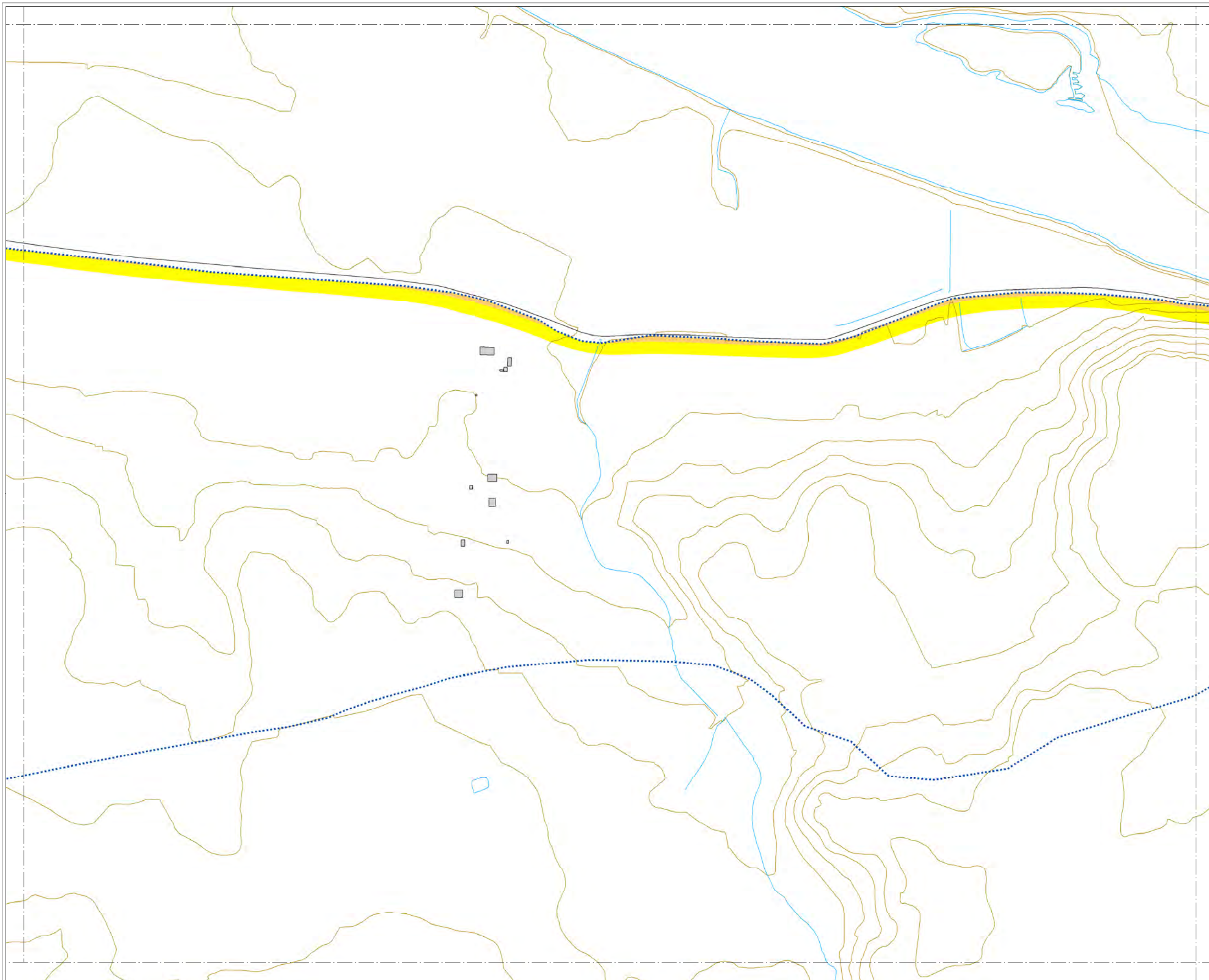

MAPA ESTRATÉGICO DE RUIDO DE ZAMORA

LEYENDA

NIVELES SONOROS (dBA)

< 55	65-70
55-60	70-75
60-65	> 75

TIPOS DE EDIFICIOS

Usos sanitarios o docentes
Uso residencial
Uso terciario
Uso industrial
Uso infraestructuras

ELEMENTOS CARTOGRAFICOS

Término municipal
Área de estudio
Curva de nivel
Curso fluvial
Carretera
Ferrocarril
Zona verde
Otros elementos

EXPOSICIÓN AL RUIDO

Estimación del nº de personas cuyas viviendas están expuestas a cada rango de Lden para ruido total en el municipio.

Lden (dBA)	Personas (centenas)
55-60	113
60-65	106
65-70	106
70-75	28
> 75	0

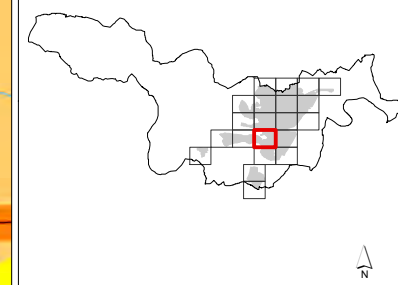
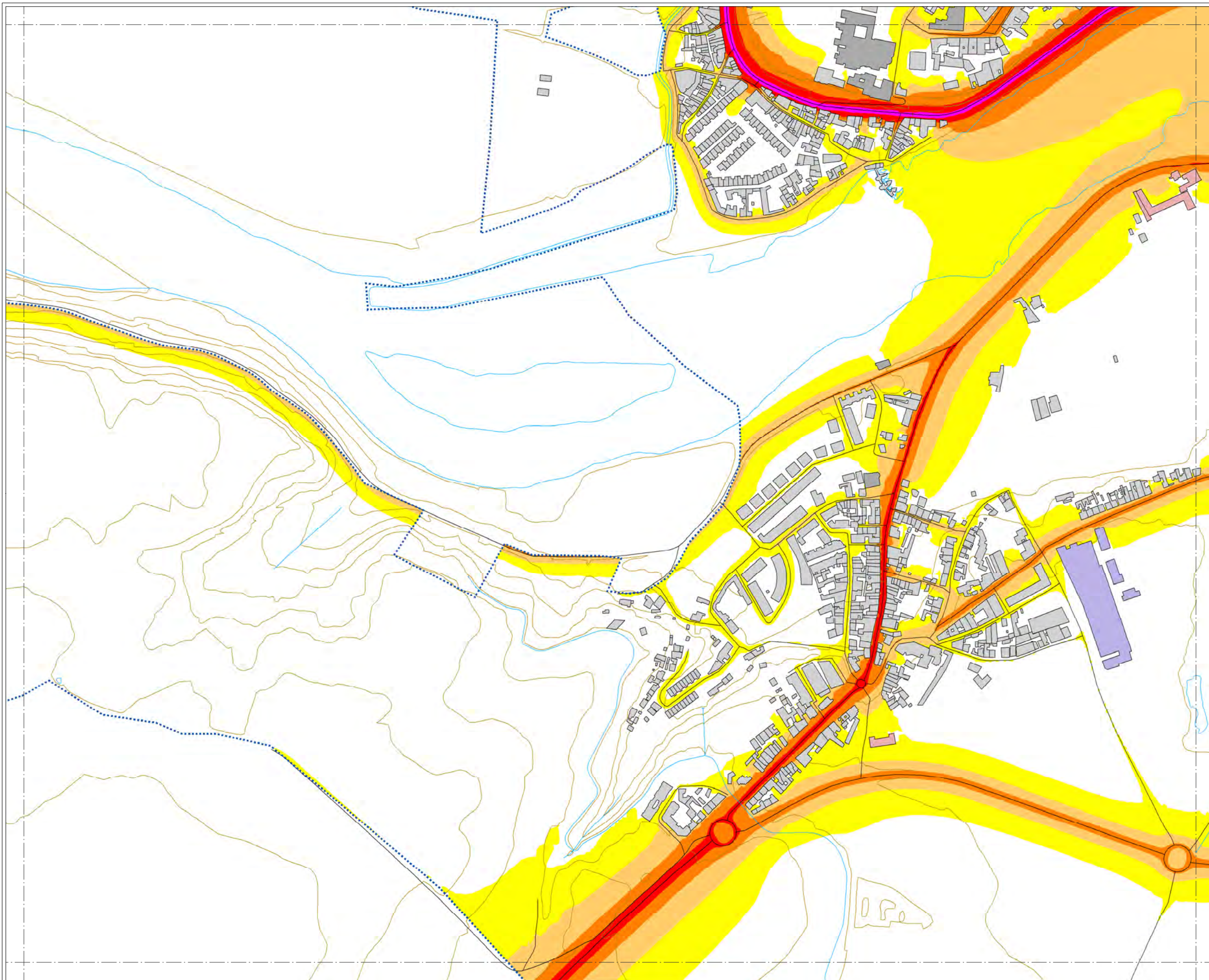

MAPA ESTRATÉGICO DE RUIDO DE ZAMORA

LEYENDA

NIVELES SONOROS (dBA)

< 55	65-70
55-60	70-75
60-65	> 75

TIPOS DE EDIFICIOS

Usos sanitarios o docentes
Uso residencial
Uso terciario
Uso industrial
Uso infraestructuras

ELEMENTOS CARTOGRAFICOS

Término municipal
Área de estudio
Curva de nivel
Curso fluvial
Carretera
Ferrocarril
Zona verde
Otros elementos

EXPOSICIÓN AL RUIDO
Estimación del nº de personas cuyas viviendas están expuestas a cada rango de Lden para ruido total en el municipio.

Lden (dBA)	Personas (centenas)
55-60	113
60-65	106
65-70	106
70-75	28
> 75	0

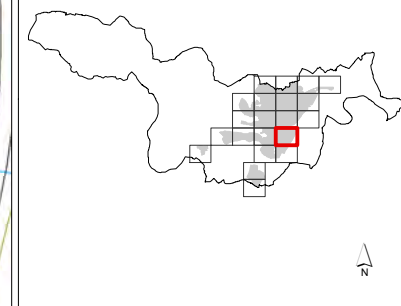
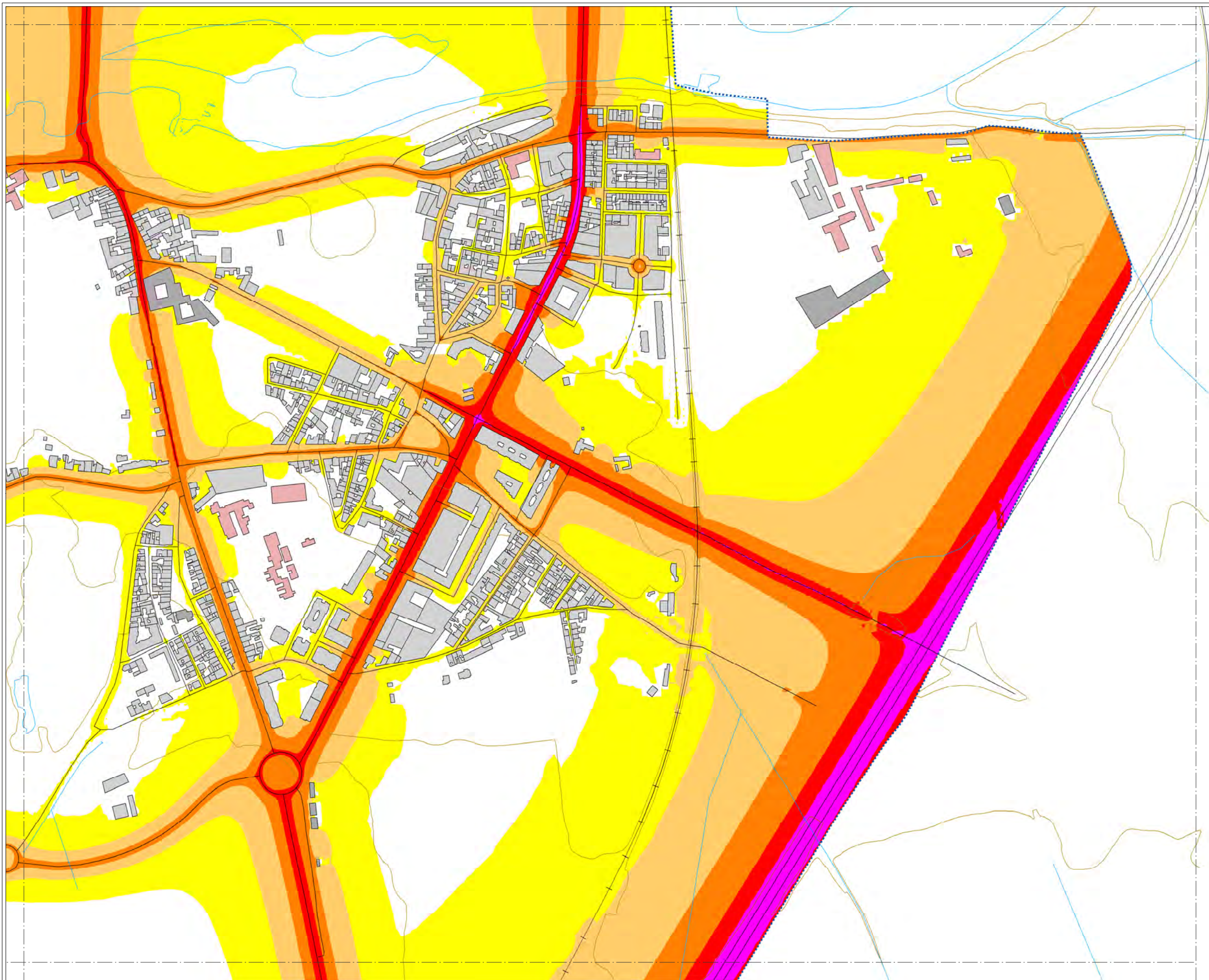

MAPA ESTRATÉGICO DE RUIDO DE ZAMORA

LEYENDA

NIVELES SONOROS (dBA)

< 55	65-70
55-60	70-75
60-65	> 75

TIPOS DE EDIFICIOS

[Pink]	Uso sanitario o docente
[Grey]	Uso residencial
[Dark Grey]	Uso terciario
[Purple]	Uso industrial
[Dark Blue]	Uso infraestructuras

ELEMENTOS CARTOGRÁFICOS

[Dashed line]	Término municipal
[Dotted line]	Área de estudio
[Brown line]	Curva de nivel
[Blue line]	Curso fluvial
[Black line]	Carretera
[Crossed line]	Ferrocarril
[Green pattern]	Zona verde
[Black line]	Otros elementos

EXPOSICIÓN AL RUIDO

Estimación del nº de personas cuyas viviendas están expuestas a cada rango de Lden para ruido total en el municipio.

Lden (dBA)	Personas (centenas)
55-60	113
60-65	106
65-70	106
70-75	28
> 75	0

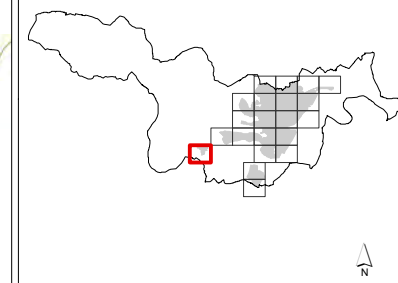
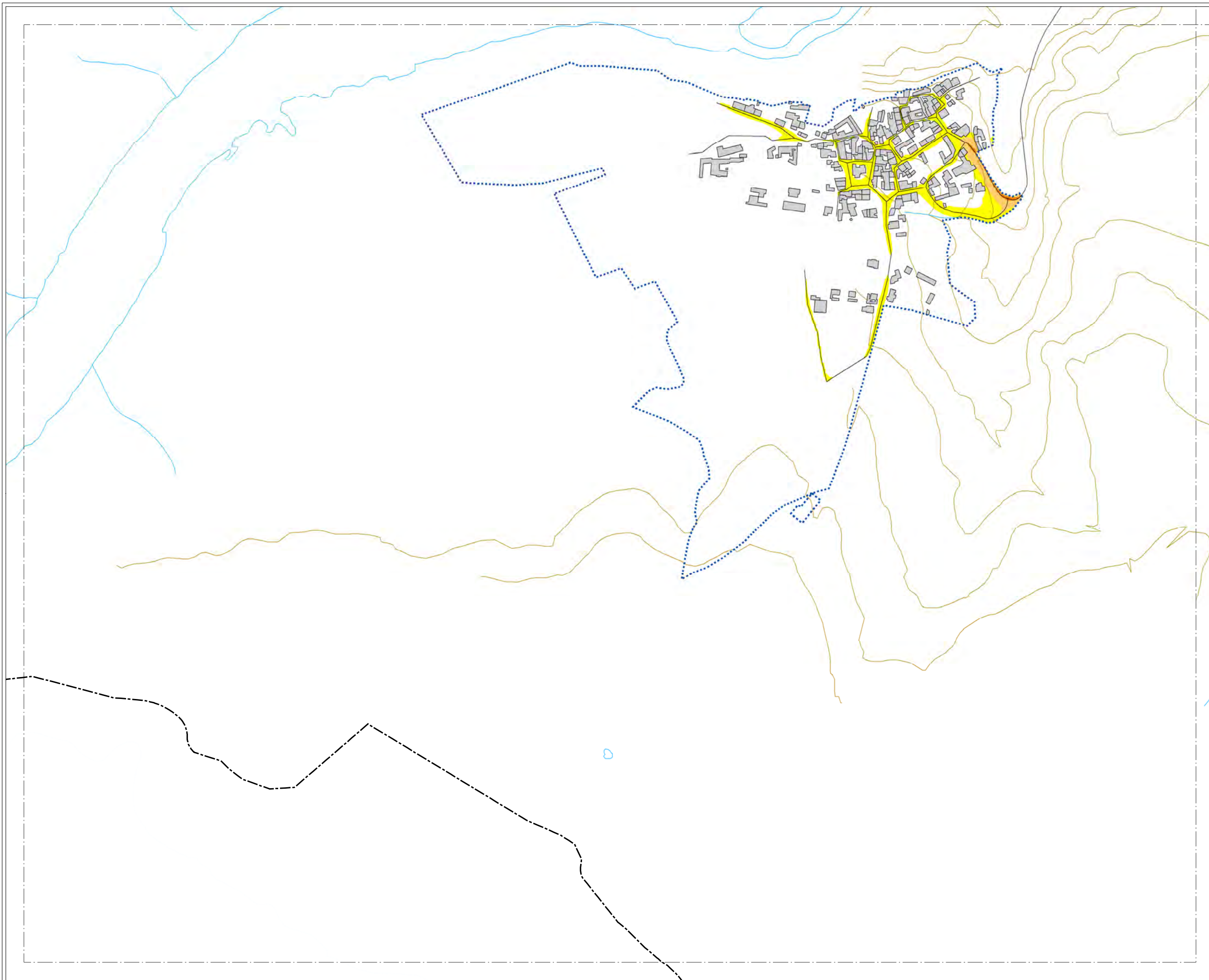

MAPA ESTRATÉGICO DE RUIDO DE ZAMORA

LEYENDA

NIVELES SONOROS (dBA)

< 55	65-70
55-60	70-75
60-65	> 75

TIPOS DE EDIFICIOS

Uso sanitario o docente
Uso residencial
Uso terciario
Uso industrial
Uso infraestructuras

ELEMENTOS CARTOGRAFICOS

Término municipal
Área de estudio
Curva de nivel
Curso fluvial
Carretera
Ferrocarril
Zona verde
Otros elementos

EXPOSICIÓN AL RUIDO

Estimación del nº de personas cuyas viviendas están expuestas a cada rango de Lden para ruido total en el municipio.

Lden (dBA)	Personas (centenas)
55-60	113
60-65	106
65-70	106
70-75	28
> 75	0

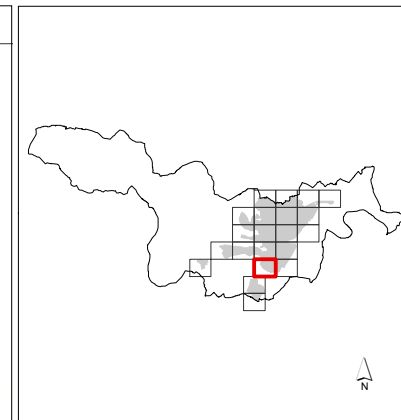
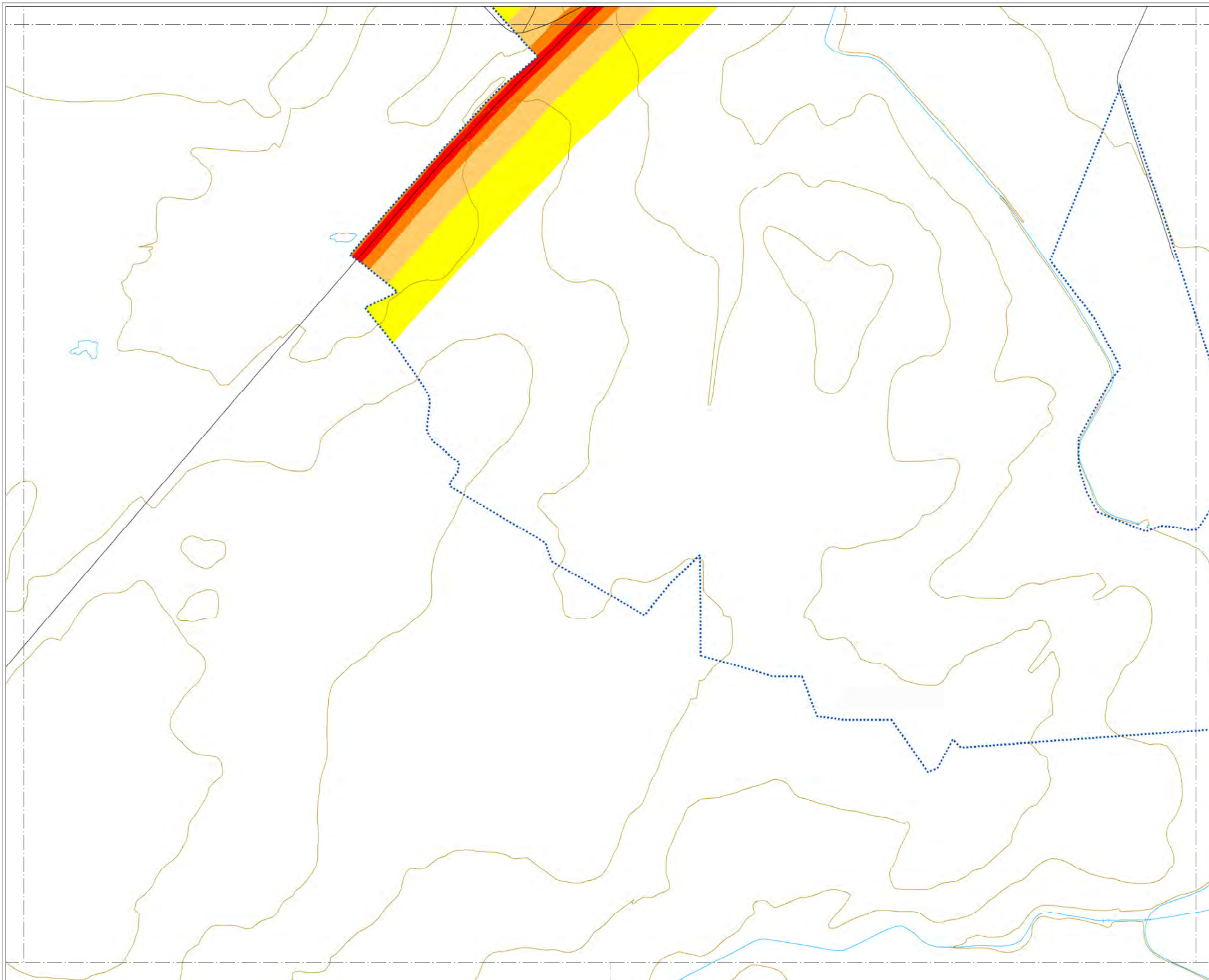

MAPA ESTRATÉGICO DE RUIDO DE ZAMORA

LEYENDA

NIVELES SONOROS (dBA)

< 55	65-70
55-60	70-75
60-65	> 75

TIPOS DE EDIFICIOS

Usos sanitarios o docentes
Uso residencial
Uso terciario
Uso industrial
Uso infraestructuras

ELEMENTOS CARTOGRAFICOS

Término municipal
Área de estudio
Curva de nivel
Curso fluvial
Carretera
Ferrocarril
Zona verde
Otros elementos

EXPOSICIÓN AL RUIDO

Estimación del nº de personas cuyas viviendas están expuestas a cada rango de Lden para ruido total en el municipio.

Lden (dBA)	Personas (centenas)
55-60	113
60-65	106
65-70	106
70-75	28
> 75	0

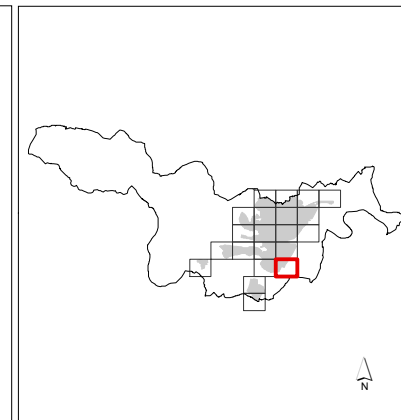
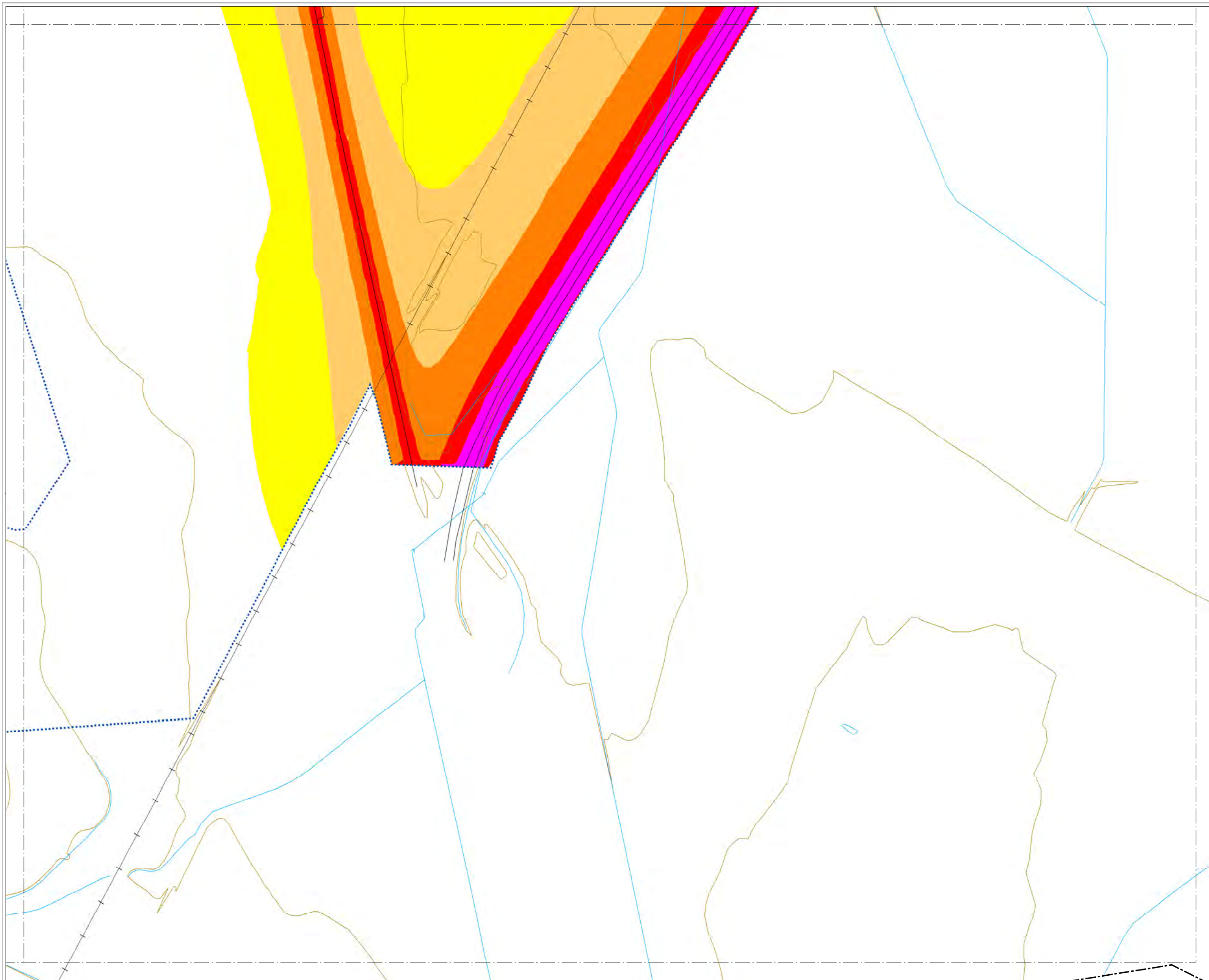

**MAPA ESTRATÉGICO
DE RUIDO DE
ZAMORA**

LEYENDA

NIVELES SONOROS (dBA)

< 55	65-70
55-60	70-75
60-65	> 75

TIPOS DE EDIFICIOS

Usos sanitarios o docentes
Uso residencial
Uso terciario
Uso industrial
Uso infraestructuras

ELEMENTOS CARTOGRAFICOS

Término municipal
Área de estudio
Curva de nivel
Curso fluvial
Carretera
Ferrocarril
Zona verde
Otros elementos

EXPOSICIÓN AL RUIDO

Estimación del nº de personas cuyas viviendas están expuestas a cada rango de Lden para ruido total en el municipio.

Lden (dBA)	Personas (centenas)
55-60	113
60-65	106
65-70	106
70-75	28
> 75	0

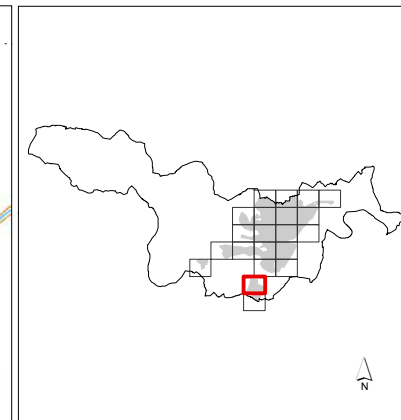
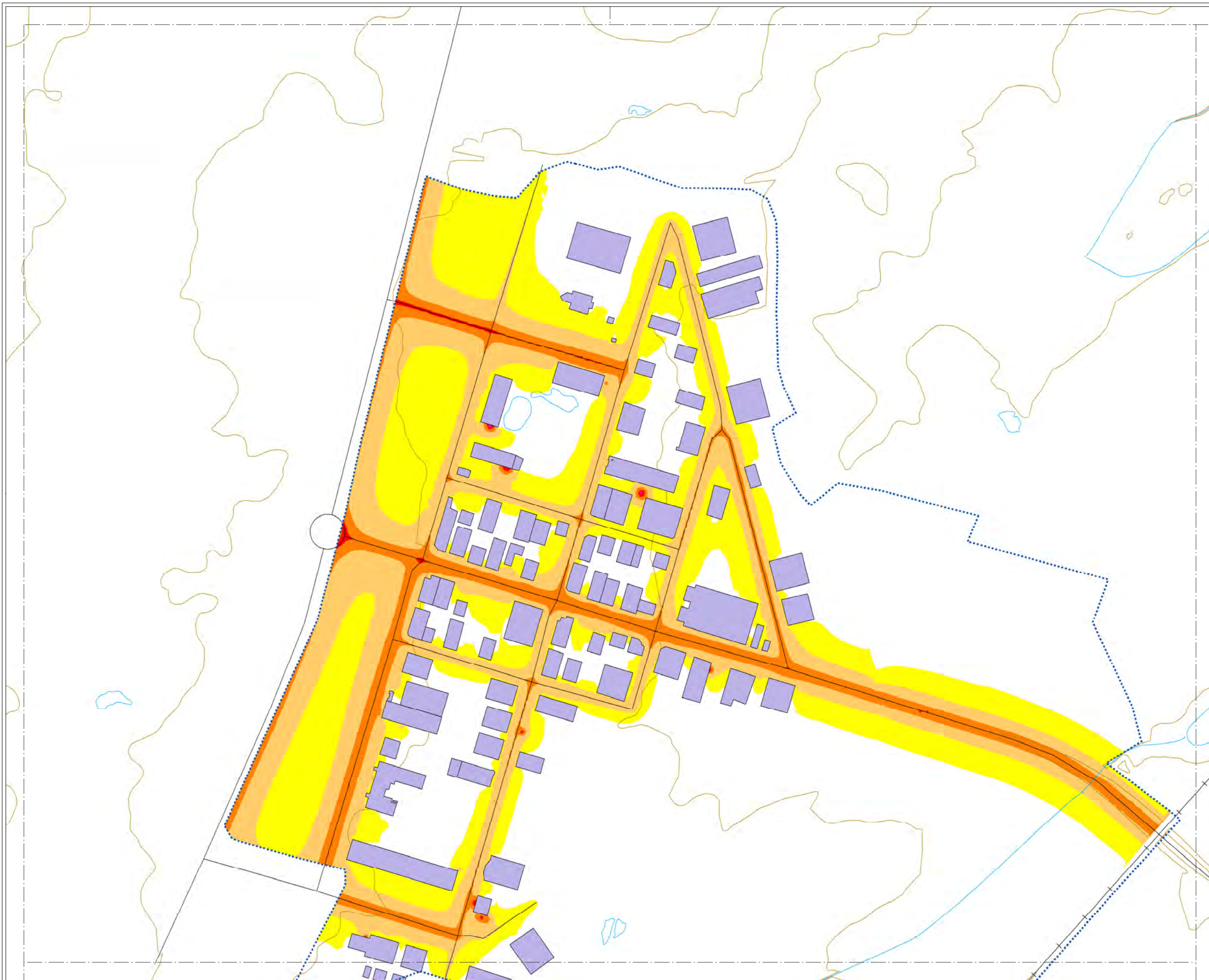

MAPA ESTRATÉGICO DE RUIDO DE ZAMORA

LEYENDA

NIVELES SONOROS (dBA)

< 55	65-70
55-60	70-75
60-65	> 75

TIPOS DE EDIFICIOS

Uso sanitario o docente
Uso residencial
Uso terciario
Uso industrial
Uso infraestructuras

ELEMENTOS CARTOGRAFICOS

Término municipal
Área de estudio
Curva de nivel
Curso fluvial
Carretera
Ferrocarril
Zona verde
Otros elementos

EXPOSICIÓN AL RUIDO

Estimación del nº de personas cuyas viviendas están expuestas a cada rango de Lden para ruido total en el municipio.

Lden (dBA)	Personas (centenas)
55-60	113
60-65	106
65-70	106
70-75	28
> 75	0

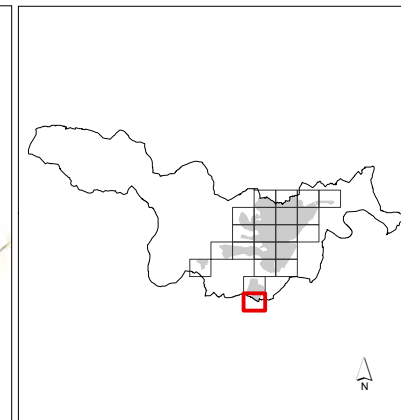
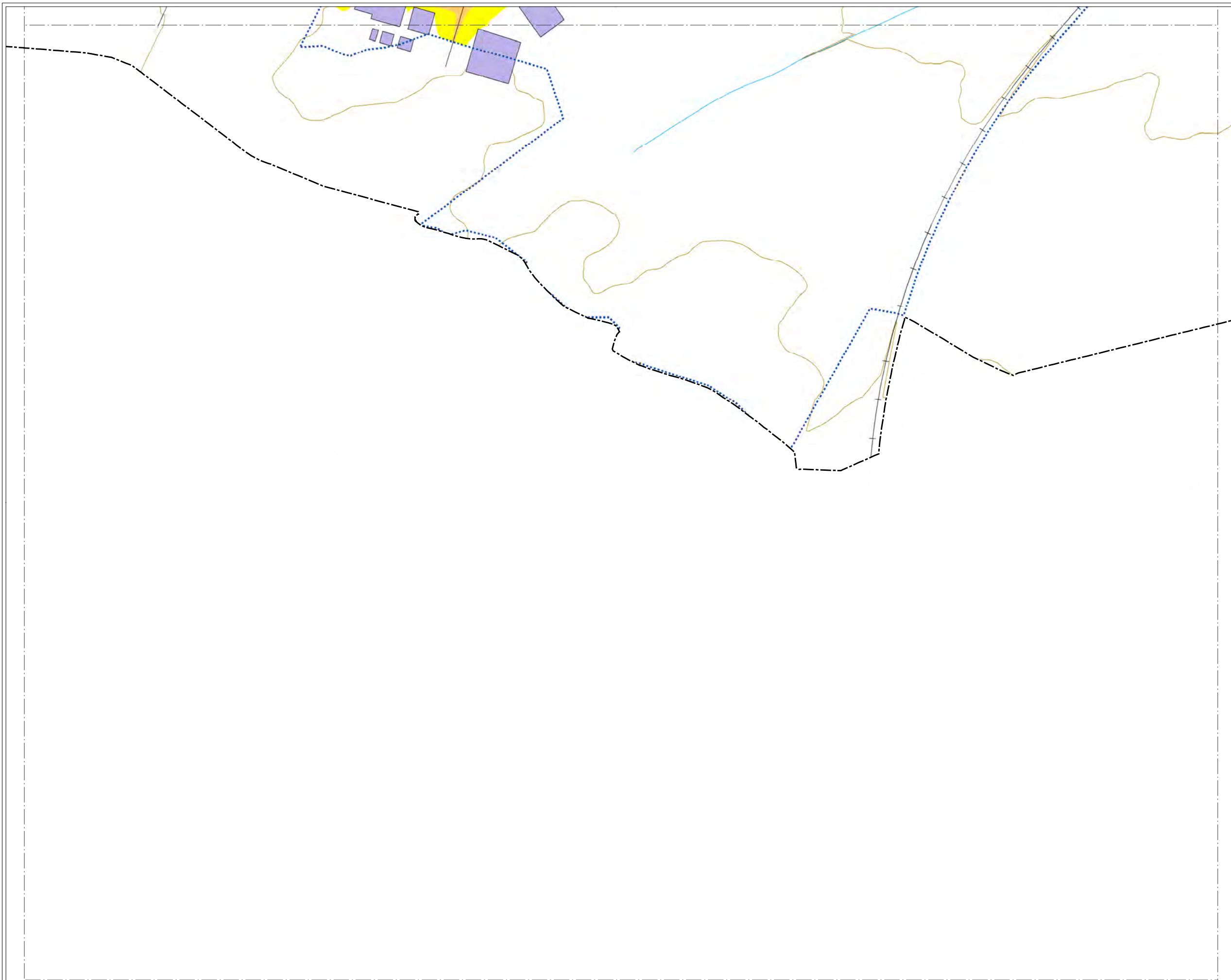

MAPA ESTRATÉGICO DE RUIDO DE ZAMORA

LEYENDA

NIVELES SONOROS (dBA)

< 55	65-70
55-60	70-75
60-65	> 75

TIPOS DE EDIFICIOS

Light red	Uso sanitario o docente
Grey	Uso residencial
Dark grey	Uso terciario
Purple	Uso industrial
Dark purple	Uso infraestructuras

ELEMENTOS CARTOGRAFICOS

Dashed black line	Término municipal
Dotted blue line	Área de estudio
Yellow line	Curva de nivel
Blue line	Curso fluvial
Black line	Carretera
Black line with cross-ticks	Ferrocarril
Green stippled area	Zona verde
Black line	Otros elementos

EXPOSICIÓN AL RUIDO

Estimación del nº de personas cuyas viviendas están expuestas a cada rango de Lden para ruido total en el municipio.

Lden (dBA)	Personas (centenas)
55-60	113
60-65	106
65-70	106
70-75	28
> 75	0